Österreichische Post AG Info.Mail Entgelt bezahlt

AUSGABE 1/2021

QUALITY MADE IN EUROPE

UMWELT FREUNDLICH

ASM

KÜHLSCHRANK KS

- **Steckerfertiger Kühlschrank GN 2/1** mit Umluftkühlung
- Gehäuse und Innenraum **aus rostfreiem Edelstahl CNS 1.4301**
- Tiefgezogener Innenbehälter zur leichten Reinigung
- **60 mm Energiespar-Isolierung**
- Selbstschließende Türen
- Elektronische Steuerung und digitale Temperaturanzeige
- Autom. Abtauung und Tauwasserverdunstung
- FKW- und FCKW-frei
- Verdampferfreier Innenraum
- Wartungsfreundlicher Kondensator
- Energieeffizientes Monoblock-Kältesystem, hocheffizienter Lufter, grossflächiger Verdampfer
- **Klimaklasse: 5 (+40°C UT / 40% LF)**
- **Kältemittel R290**

Modell	KS 7015
Artikelnummer	139407
Anschlusswert	250 W / 230 V
Nettoinhalt	472 L
Temperatur	-2°C bis +8°C
Energieverbrauch	679 kWh / Jahr
Maße: B x T x H (mm)	770 x 820 x 2025

GEWÄHRLEISTUNG 2 JAHRE

STATT € 1.790,-

1.379,-

GASTRO aktuell

WEBER GROSSKÜCHEN GESMBH

GIORIK COOKING EQUIPMENT SINCE 1963

QUALITY MADE IN EUROPE

2 KOCHSYSTEME

KOMBIDÄMPFER KORE / MINITOUCH

- **Gehäuse und Innenraum komplett aus rostfreiem Edelstahl CNS 1.4301**
- 519 mm Breite: kompakte, platzsparende Aufstellung
- Fugenloser **Hygiene-Garraum** mit abgerundeten Ecken zur leichten Reinigung
- 35 mm starke Garraumisolierung
- Herausnehmbare Auflageschienen
- Hochleistungs-Heizkörper aus Chromnickelstahl INCOLOY 800
- 3 Lüftergeschwindigkeiten
- **Kerntemperaturfühler**
- **5,5 " Touch-Screen**
- USB-Schnittstelle

FUNKTIONSAUSSTATTUNG:

- **Benutzerfreundliche interaktive Steuerung mit Rezeptdatenbank** (200 Garprozesse)
- Programmierung von bis zu 600 Programmen mit bis zu 9 Schritten
- **One-Touch-Funktion** zur Programm-Schnellwahl
- **Recipe Tuner:** Individuelle Anpassung der Parameter während des Garprozesses
- **Rack-Control:** Individuelle Zeitprogrammierung für Mischbeschickungen
- **Automatisches Reinigungssystem** für einfache, kostengünstige Reinigung mit Flüssigreiniger (4 Programme)

FUNKTIONSAUSSTATTUNG KORE ZUSÄTZLICH:

- **7" Touch-Screen** für benutzerfreundliche interaktive Steuerung
- **METEO-SYSTEM:** Prozentgenaue Regelung des Garraumklimas mit integrierter Feuchtemessung
- Patentierter **Steamtuner** für präzise Regulierung der Dampffeuchtigkeit
- Mikroboiler
- **5 Lüftergeschwindigkeiten**

BETRIEBSARTEN MINITOUCH/KORE:

- Heißumluft 50° - 300° C
- Dampfgaren 50° - 120° C / 30° - 120° C
- Kombigaren 50° - 270° C / 30° - 300° C
- Niedertemperaturgaren
- Langzeitgaren mit Delta T Funktion
- Smoking (Zubehör erforderlich)
- Sous-Vide-Garen

MINITOUCH KM 0623W

GEWÄHRLEISTUNG 2 JAHRE

STATT € 4.900,-

3.980,-

KORE KB 061W

STATT € 7.980,-

5.990,- **MIT BOILER**

Modell	Artikelnummer	Anschlusswert	Einschübe	Boiler	Maße: B x T x H (mm)	Listenpreis €	Aktionspreis €
KM0623W	138029	4,7 kW / 400 V	6 x GN 2/3	-	519 x 628 x 770	~~4.900,-~~	3.980,-
KM061W	138030	6,9 kW / 400 V	6 x GN 1/1	-	519 x 806 x 770	~~5.295,-~~	4.195,-
KB061W	141023	7,9 kW / 400 V	6 x GN 1/1	✓	519 x 803 x 770	~~7.980,-~~	5.990,-

KOCHSYSTEME

MTE5W R

STATT € 4.990,-

3.769,-

Optional:
Türanschlag links | Touchscreen rechts

BETRIEBSARTEN

- Heißumluft 50° C - 300° C
- Dampfgaren 50° C - 130° C
- Kombigaren 50° C - 270° C
- Langzeitgaren mit Delta T Funktion
- Smoking (Zubehör erforderlich)

GEWÄHRLEISTUNG 2 JAHRE

HEISSLUFTDÄMPFER ETE

- **Gehäuse u. Innenraum Ausführung komplett aus rostfreiem Edelstahl CNS 1.4301**
- Fugenloser **Hygiene-Garraum** mit abgerundeten Ecken zur leichten Reinigung
- **7“ Touch-Screen** für eine benutzerfreundliche, interaktive Steuerung
- **Garraumtür mit Doppelverglasung** zur reduzierten Wärmeabstrahlung
- 35 mm starke Garraumisolierung
- Garraum-Beleuchtung
- Aufklappbare Innenscheibe
- Aufklappbares Luftleitblech zur leichten Reinigung des Ventilatorbereiches
- **Herausnehmbare Auflageschienen**
- **3 Lüftergeschwindigkeiten**
- **Hochleistungs-Heizkörper aus INCOLOY 800 Chromnickelstahl**
- **Kerntemperatur-Fühler und USB-Schnittstelle**
- Zeitwahl 0 - 599 Minuten/Endlos
- Schienenabstand 74 mm
- **Automatisches Reinigungssystem**

7“ TOUCH-SCREEN-STEUERUNG

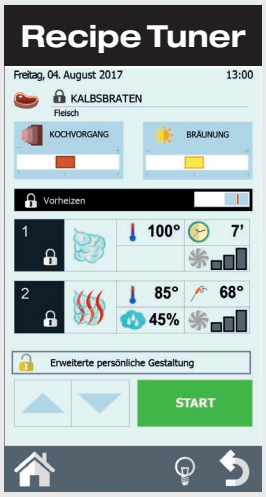

Innovative Steuerung zur einfachen Erstellung und Verwaltung von individ. Garprogrammen mit bis zu 9 Garphasen.

Innovative, beliebig adaptierbare Steuerung zur Schnellwahl von 9 Programmen.

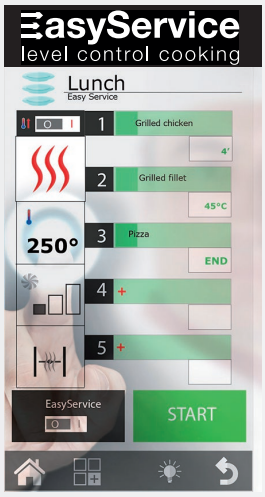

Neue Rack-Control für gleichzeitiges Garen verschiedener Gerichte auf unterschiedlichen Ebenen.

Mit 4 Programmen für einfache und kostengünstige Reinigung.

Modell	Art-Nr.	Anschlusswert	Einschübe	Maße: B x T x H (mm)	Listenpreis €	Aktionspreis €
MTE5W R	141578	6,3 kW / 400 V	5 x GN 1/1 oder EN 60/40	907 x 752 x 657	~~4.990,-~~	3.769,-
MTE7W R	141579	9,6 kW / 400 V	7 x GN 1/1 oder EN 60/40	907 x 752 x 837	~~6.270,-~~	4.720,-
MTE10W R	141580	12,6 kW / 400 V	10 x GN 1/1 oder EN 60/40	907 x 752 x 1037	~~6.760,-~~	5.240,-

GIORIK COOKING EQUIPMENT SINCE 1963

QUALITY MADE IN EUROPE

4 KOCHSYSTEME

GASHERD

- **Ausführung komplett aus CNS 1.4301**
- Hygienisch gestaltete tiefgezogene Kochmulden für einfache Reinigung
- Hochleistungsbrenner aus Messing (2 x 4 + 2 x 8 kW)
- Pilotflamme und Zündsicherung
- Sicherheitsthermostat
- **Elektro-Backrohr GN 2/1 (16,4 kW / 400 V)**

ELEKTRO-HERD

- **Ausführung komplett aus CNS 1.4301**
- 4 Gusskochplatten 220 mm rund á 2,6 kW
- Tiefgezogenes Kochfeld mit Überfallrand
- 6-Takt-Schalter
- Sicherheitsthermostat
- **Elektro-Backrohr GN 2/1 (6 kW)**

GEWÄHRLEISTUNG 2 JAHRE

STATT € 4.055,-

2.940,-

CG 740E

CE 74TE

STATT € 3.529,-

2.730,-

BE 74XM

STATT € 5.460,-

4.320,-

STATT € 3.010,-

2.425,-

CM 720G

ELEKTROKIPPBRATPFANNE

- **Ausführung komplett aus CNS 1.4301**
- **Tiegelboden aus Duplex 2304 rostfrei**
- Gussgekapseltes Heizelement aus Edelstahl
- Fassung 50 L
- Handkippung

ELEKTRO-MULTIBRÄTER

- **Ausführung komplett aus CNS 1.4301**
- Bratpfanne aus CNS 18/10, Compound für gleichmäßige Wärmeverteilung und hohe Wärmespeicherkapazität
- Füße höhenverstellbar

Modell	Artikelnummer	Anschlusswert	Temperaturreglung	Maße: B x T x H (mm)	Listenpreis €	Aktionspreis €
CG 740E	122543	24 kW / Gas	50° - 300° C	800 x 700 x 900	~~4.055,-~~	2.940,-
CE 74TE	122558	16,4 kW / 400 V	50° - 300° C	800 x 700 x 900	~~3.529,-~~	2.730,-
BE74XM	139373	10 kW / 400 V	50° - 300° C	800 x 700 x 900	~~5.460,-~~	4.320,-
CM 720G	122564	5,1 kW / 400 V	50° - 300° C	400 x 700 x 900	~~3.010,-~~	2.425,-

KOCHSYSTEME

ELEKTRO-GRILLPLATTE

- **Ausführung komplett aus CNS 1.4301**
- Grillfläche aus Spezialstahl hartverchromt für hohe Speicherkapazität und gleichmäßige Wärmeverteilung
- Temperaturregelung von 100° - 360° C
- Ausziehbare Fettlade
- Unterbau: Füße höhenverstellbar

GEWÄHRLEISTUNG 2 JAHRE

STATT € 2.340,-

1.690,-

FLE72GCRX

NEU

FLE741GCRX

STATT € 3.590,-

2.645,-

Modell	Artikelnummer	Anschlusswert	Grillplatte	Maße: B x T x H (mm)	Listenpreis €	Aktionspreis €
FLE72GCRX	142419	6 kW / 400 V	Hartverchromt	400 x 700 x 850	~~2.340,-~~	1.690,-
FLE741GCRX	142420	12 kW / 400 V	Hartverchromt	800 x 700 x 850	~~3.590,-~~	2.645,-

FE 7117

STATT € 2.489,-

1.995,-

STATT € 3.805,-

3.125,-

GEWÄHRLEISTUNG 2 JAHRE

FE 7215

FRITEUSE

- **Ausführung komplett aus CNS 1.4301**
- **Tiefgezogene Fritierbecken** mit tiefer Kaltölzone
- Schwenkbare **CNS-Rohrheizkörper**
- Sicherheitsthermostat
- Unterbau mit Türen: Füße höhenverstellbar
- Ölablaufhahn und Ölsammelwanne
- Temperaturregelung von 90° - 190° C
- **FG 7417 P** mit Gasbeheizung

Modell	Artikelnummer	Anschlusswert	Fassung	Maße: B x T x H (mm)	Listenpreis €	Aktionspreis €
FE 7117	122606	16,5 kW / 400 V	17 L	400 x 700 x 900	~~2.489,-~~	1.995,-
FG 7417 P	122597	16 kW / Gas	17 L	400 x 700 x 900	~~3.020,-~~	2.265,-
FE 7207	122603	14 kW / 400 V	2 x 8 L	400 x 700 x 900	~~3.498,-~~	2.670,-
FE 7215	130915	20,4 kW / 400 V	2 x 15 L	600 x 700 x 900	~~3.805,-~~	3.125,-

6 KOCHSYSTEME

GEWÄHRLEISTUNG 2 JAHRE

STATT € 1.835-

1.449,-

TOP 3.5

INDUKTIONSHERD FLEXISTAR

- **Gehäuse komplett aus Edelstahl 1.4031**
- Perfekte Temperatursteuerung und maximale Betriebssicherheit dank kontinuierlicher Mehrpunkt-Temperaturmessung
- 12 Leistungsstufen
- **Gradgenaue Warmhaltefunktion** 25° - 100° C
- Timerbetrieb mit Abschaltfunktion
- Anzeige Fehlfunktionen
- Bei Bedarf: Leistungsreduktion bis auf 25 % möglich
- Luftfiltereinsatz zur leichten Reinigung ohne Werkzeug entnehmbar

RTCSMP-TECHNOLOGIE

TIP-& TURNSTEUERUNG

KOMFORTABLES KOCHEN

Modell	Artikelnummer	Anschlusswert	Kochfeld (mm)	Maße: B x T x H (mm)	Listenpreis €	Aktionspreis €
Flexistar Top 3.5	135890	3,5 kW / 230 V	372 x 349	380 x 460 x 140	~~1.835,-~~	**1.449,-**
Flexistar Top 5	135891	5 kW / 400 V	372 x 349	380 x 460 x 140	~~2.113,-~~	**1.689,-**
Flexistar Top 10	135892	10,0 kW / 400 V	372 x 609	380 x 720 x 140	~~3.775,-~~	**2.999,-**
Flexistar Wok 3.5	136087	3,5 kW / 230 V	ø 300	380 x 473 x 200	~~2.205,-~~	**1.759,-**
Flexistar Wok 5	136088	5,0 kW / 400 V	ø 300	380 x 473 x 200	~~2.575,-~~	**2.059,-**
Flexistar Wok 8	136089	8,0 kW / 400 V	ø 300	380 x 473 x 200	~~2.943,-~~	**2.349,-**

INDUKTIONS-GRILLPLATTEN FLEXISTAR

- **Gehäuse komplett aus Edelstahl 1.4031**
- Höchst effizient durch rekordschnelle Aufheizzeiten: 20° - 200° C in ca. 3,5 min,
- **Gradgenaues Braten mittels kontinuierlicher Mehrpunkt-Temperaturmessung** 50° - 230° C
- Spezielle Antihaftplatte mit minimaler Abstrahlhitze in den Raum und mit höchster Gleichmäßigkeit
- Bei Bedarf: Leistungsreduktion bis auf 25 % möglich
- Luftfiltereinsatz zur leichten Reinigung ohne Werkzeug entnehmbar

Modell	Artikelnummer	Anschlusswert	Kochzonen	Bratplatte (mm)	Maße: B x T x H (mm)	Listenpreis €	Aktionspreis €
Flexistar Griddle 3.5	135893	3,5 kW / 230 V	1	493 x 352	531 x 493 x 198	~~4.245,-~~	**3.295,-**
Flexistar Griddle 5	135894	5 kW / 400 V	1	493 x 352	531 x 493 x 198	~~4.451,-~~	**3.449,-**
Flexistar Griddle 10	136084	10 kW / 400 V	2	618 x 577	656 x 717 x 198	~~7.528,-~~	**5.999,-**

KOCHSYSTEME

HILITE SALAMANDER

- **Ausführung komplett aus CNS 1.4301**
- Höhenverstellbares Heizelement
- Fettauffangschale und Grillrost
- Automatische Abschaltung
- Betriebstemperatur 230° C
- Optimaler Bedienkomfort
- **Schnelle Aufheizzeit: in 8 Sek. betriebsbereit**
- Leichte Reinigung
- Zeitschaltuhr
- inkl. Wandhalterung
- **SH 31:** Warmhaltefunktion
- **ST 30:** Warmhaltefunktion, Tellererkennung und Programmsteuerung

GEWÄHRLEISTUNG 2 JAHRE

65% ENERGIE SPAREN

STATT € 2.039,-

1.515,-

SH 20

STATT € 3.109,-

2.310,-

ST 30

Modell	Artikelnummer	Anschlusswert	Grillrost (mm)	Maße: B x T x H (mm)	Listenpreis €	Aktionspreis €
SH 20	132037	3 kW / 230 V	390 x 303	400 x 544 x 518	~~2.039,-~~	1.515,-
SH 31	132196	4,5 kW / 400 V	560 x 358	570 x 581 x 519	~~2.679,-~~	1.990,-
ST 30	131926	4,5 kW / 400 V	560 x 358	570 x 581 x 519	~~3.109,-~~	2.310,-
SH 40	132038	5,3 kW / 400 V	725 x 358	735 x 581 x 519	~~2.898,-~~	2.195,-

GM 0311 E

STATT € 1.815,-

1.458,-

HEISSHALTE-/NIEDERTEMPERATUR-GARGERÄT

- **Ausführung komplett aus CNS 1.4301**
- **Statisches Ringheizsystem für perfektes Heißhalten ohne Qualitätsverlust**
- Hygiene-Garraum mit abgerundeten Ecken
- Elektronische Temperaturkontrolle bis 90° C
- Entlüftungssystem in Türe und Rückwand für optimales Raumklima
- Herausnehmbare Hordengestelle für GN-Behälter 1/1
- Kostengünstiger Betrieb durch niedrigen Stromverbrauch
- Stapelbar
- **Version C mit Kerntemperaturfühler**

Modell	Artikelnummer	Anschlusswert	Einschübe	Maße: B x T x H (mm)	Listenpreis €	Aktionspreis €
GM 0311 E	128455	750 W / 230 V	3 x GN1/1 65	450 x 630 x 420	~~1.815,-~~	1.458,-
GM 0311 EC	130497	750 W / 230 V	3 x GN1/1 65	450 x 630 x 420	~~2.050,-~~	1.678,-
GM 0511 EC	130498	1000 W / 230 V	5 x GN1/1 65	450 x 630 x 570	~~2.255,-~~	1.900,-

8 KOCHSYSTEME

MIKROWELLENHERD

- **Ausführung komplett aus CNS 1.4301**
- 2 bzw. 4 Magnetrons oben und unten für gleichmäßige Erhitzung
- Automatisches Fehlerdiagnosesystem
- Stapelmontage möglich

STATT € 1.655,-

1.313,-

NE 1843

GEWÄHRLEISTUNG 2 JAHRE

STATT € 2.745,-

2.181,-

NE 1840

STATT € 1.855,-

1.472,-

NE 2143-2

Modell	Art.-Nr.	Anschlusswert	Leistung	Maße: B x T x H (mm)	Garraum (mm)	Magnetrons	Listenpreis €	Aktionspreis €
NE 1643 EUG	131133	2590 W / 230 V	1600 W	422 x 508 x 337	330 x 310 x 175	2	~~1.550,-~~	1.229,-
NE 1843 EUG	131135	2830 W / 230 V	1800 W	422 x 508 x 337	330 x 310 x 175	2	~~1.655,-~~	1.313,-
NE 2143-2 EUG	131136	3160 W / 230 V	2100 W	422 x 508 x 337	330 x 310 x 175	2	~~1.855,-~~	1.472,-
NE 1840	100503	3200 W / 230 V	1800 W	650 x 526 x 471	535 x 330 x 250	4	~~2.745,-~~	2.181,-
NE 2140	100504	3650 W / 400 V	2100 W	650 x 526 x 471	535 x 330 x 250	4	~~2.990,-~~	2.375,-
NE 3240	100505	4960 W / 400 V	3200 W	650 x 526 x 471	535 x 330 x 250	4	~~3.575,-~~	2.840,-

STATT € 1.119,-

925,-

MWP 1852

MIKROWELLENHERD

- Gehäuse u. Garraum aus **rostfreiem Edelstahl 1.4301**
- **35 Liter Garraum**
- 2 Ebenen, GN 2/3
- Innenmaße: 360 x 400 x 228 mm
- **2 Magnetrons und rotierende Hohlleiter**
- 5 Leistungsstufen
- **Bis zu 100 Programme** bequem speicher- und abrufbar / 10 Speicher Tasten
- Elektronische Steuerung rechts
- LED-Display
- 60 Min-Zeitschaltuhr

Modell	Artikelnummer	Anschlusswert	Magnetrons	Leistung	Maße: B x T x H (mm)	Listenpreis €	Aktionspreis €
MWP 1852-35 E2	129526	3000 W / 230 V	2	1800 W	570 x 512 x 370	~~1.119,-~~	925,-
MWP 2162-35 E2	129514	3200 W / 230 V	2	2100 W	570 x 512 x 370	~~1.229,-~~	985,-

KOCHSYSTEME

ELEKTRO-TISCHFRITEUSE

- **Ausführung komplett aus CNS 1.4301**
- Verchromter Stahlnetz-Fritierkorb mit Isoliergriff und Einhängevorrichtung
- Einfache Reinigung: Behälter und Heizelement entnehmbar
- Thermostatische Temperaturregelung: 60° - 200° C
- Kaltölzone für wirtschaftliches Frittieren
- Arbeits- und Sicherheitsthermostat
- Ölablaufhahn (Ausnahme PEF8 + PEF8+8)
- Modell PEF 16 geeignet zum Frittieren von Backwaren

PEF 10 SA

STATT € 569,-

392,-

Modell	Artikelnummer	Anschlusswert	Fassung	Korbmaße (mm)	Maße: B x T x H (mm)	Listenpreis €	Aktionspreis €
PEF 8	127807	3,5 kW / 230 V	8 L	190 x 220 x 120	275 x 460 x 340	~~165,-~~	152,-
PEF 8+8	127809	2 x 3,5 kW / 230 V	2 x 8 L	2 x 190 x 210 x 130	550 x 460 x 340	~~310,-~~	294,-
PEF 10SA	127811	8,5 kW / 400 V	10 L	250 x 240 x 110	325 x 490 x 380	~~569,-~~	392,-
PEF 10+10SA	127812	2 x 8,5 kW / 400 V	2 x 10 L	2 x 240 x 290 x 130	650 x 490 x 380	~~1.039,-~~	710,-
PEF 16	127813	9,0 kW / 400 V	16 L	460 x 245 x 90	527 x 465 x 360	~~769,-~~	504,-

ELEKTRO-TISCHFRITEUSE

- **Ausführung komplett aus CNS 1.4301**
- **Tiefe Kaltölzone (höhere Fetthaltbarkeit)**
- Friteusenkörbe (verchromter Stahldraht)
- Hochwertige, robuste u. **doppelwandige Ausführung,** geringe Wärmeabstrahlung
- Thermostatische Regelung: 55° - 180° C
- Arbeits- und Sicherheits-Thermostat
- **Herausnehmbare Heizkörper**
- **Ölablaufhahn**
- Modelle EF 20BP und BF 21 geeignet zum Frittieren von Backwaren

EF 20BP

STATT € 1.470,-

885,-

EF 12+12B

STATT € 1.731,-

1.150,-

BF 21

STATT € 2.029,-

1.595,-

Modell	Artikelnummer	Anschlusswert	Fassung	Korbmaße (mm)	Maße: B x T xH (mm)	Listenpreis €	Aktionspreis €
EF 8B	123610	6,0 kW / 400 V	8 L	190 x 245 x 10	290 x 550 x 435	~~855,-~~	599,-
EF 20BP	123612	9,0 kW / 400 V	20 L	560 x 275 x 105	750 x 675 x 380	~~1.470,-~~	885,-
EF 12 + 12B	123613	9 + 9 kW / 400 V	2 x 12 L	2 x 235 x 275 x 105	750 x 675 x 380	~~1.731,-~~	1.150,-
BF 21	110056	6,8 kW / 400 V	21 L	630 x 365 x 70	700 x 580 x 250	~~2.029,-~~	1.595,-

EGP 400

STATT € 395,-

275,-

EGP 600

STATT € 655,-

460,-

ELEKTRO GRILLPLATTEN EGP

- **Gehäuse komplett aus rostfreiem Edelstahl 1.4301**
- Robuste, kompakte Bauweise
- Grillplatte aus Edelstahl
- Heizelemente aus rostfreiem Edelstahl
- Thermostatische Temperaturregelung von 0° - 300° C
- Einfache Bedienung und Reinigung
- Ausziehbare Fettlade
- Überhitzungsschutz
- Kunststoffknebel
- Kontrollleuchten

Modell	Art-Nr.	Heizzonen	Anschlusswert	Grillfläche (mm)	Maße: B x T x H (mm)	Listenpreis €	Aktionspreis €
EGP 400	139119	1	3,0 kW / 230 V	395 x 400	400 x 500 x 200	~~395,-~~	275,-
EGP 600	139120	2	6,0 kW / 400 V	595 x 400	600 x 500 x 200	~~655,-~~	460,-
EGP 900	139121	3	9,0 kW / 400 V	835 x 400	840 x 500 x 200	~~855,-~~	599,-

NEU

EGP65100C

STATT € 2.900,-

1.740,-

ELEKTRO GRILLPLATTE

- **Elektrogrillplatte glatt**
- Bratfläche hartverchromt
- Eine Heizzone
- Fettauffangschublade
- Korpus aus rostfreiem Edelstahl
- Thermostatische Temperaturregelung: von 50° - 300° C
- Kabel im Lieferumfang enthalten

Modell	Art-Nr.	Heizzonen	Anschlusswert	Grillfläche (mm)	Maße: B x T x H (mm)	Listenpreis €	Aktionspreis €
EGP6540C	142393	1	5,0 kW / 400 V	400 x 550	400 x 650 x 270	~~1.590,-~~	1.150,-
EGP6560C	142392	2	7,5 kW / 400 V	595 x 550	600 x 650 x 270	~~2.180,-~~	1.560,-
EGP65100C	142394	2	12,5 kW / 400 V	1000 x 550	1000 x 650 x 270	~~2.900,-~~	1.740,-

ELEKTRO-KONTAKTGRILLER

- **Gehäuse komplett aus CNS 1.4301**
- Grillfläche aus Duplex-Edelstahl
- Grillfläche oben gerillt, unten glatt
- Kurze Anheizzeit, gleichm. Wärmeverteilung
- Konstante Arbeitstemperatur bis 250° C
- Ausziehbare Fettauffangschale
- 40 % Energieeinsparung im Vergleich zu herkömmlichen Geräten

CG 60 DUPLEX

STATT € 750,-

575,-

Symbolfoto

Modell	Art.-Nr.	Heizzonen	Anschlusswert	Grillfläche (B x T)	Maße: B x T x H (mm)	Listenpreis €	Aktionspreis €
CG 60 Duplex	132904	1	3,0 kW / 230 V	370 x 250 mm	470 x 445 x 245	~~750,-~~	575,-

VORBEREITUNG

Symbolfoto

AS 250 PRO

AB €

299,-

SCHRÄGSCHNEIDEMASCHINE AS PRO

- **Leistungsstarker Motor mit Riemenantrieb für Dauerbetrieb**
- Aus Aluminium eloxiert
- Geeignet für Wurst und Fleisch
- Schnittbreite von 0 - 15 mm stufenlos einstellbar
- **Aufgesetzter Schleifapparat,** Restehalter, Messerschutzring
- Schlitten abnehmbar für leichte und schnelle Reinigung

BROTSCHNEIDEMASCHINE PRIMA

- **Robustes Gehäuse aus Spezial-Alu-Legierung eloxiert**
- **Leistungsstarker Riemenantrieb** mit langlebigem Multigrip-Riemen, für Dauerbetrieb geeignet
- Motor rechts unterhalb des Schlittens angeordnet um freien Austritt des geschnittenen Brotes zu ermöglichen
- Titanverstärkte QuanTanium-Antihaftbeschichtung auf allen Nutzteilen
- Große Ablagefläche für lange Brotsorten
- Stufenlose Schnittstärke-Einstellung: 0 - 15 mm
- Geeignet für Brotwaren und Gebäck

PRIMA 250

STATT € 1.450,-

950,-

VSG 2510 KS

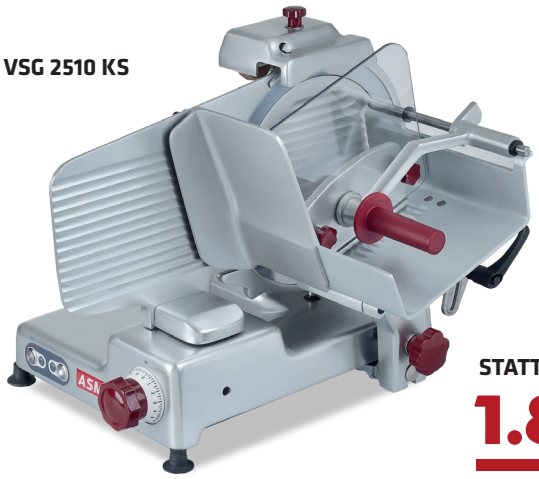

STATT € 2.645,-

1.840,-

VERTIKALSCHNEIDEMASCHINE GETRIEBE VSG

- **Robustes Gehäuse aus Spezial-Alu-Legierung eloxiert**
- **Luftgekühlter wartungsfreier Getriebemotor für Dauerbetrieb**
- Schlitten mit großer Schneidgutauflagefläche
- Hartverchromtes Messer aus Spezialstahl für ein sauberes Schnittbild
- Stufenlose Schnittstärke-Einstellung: 0 - 15 mm
- Abnehmbarer Schlitten für mühelose Reinigung
- **Version VSG 2510 KS mit Kippschlitten**
- Geeignet für Wurst, Fleisch, Käse

Modell	Art-Nr.	Schnitt-Länge/Höhe	Messer	Stellfläche mm	Anschlusswert	Listenpreis €	Aktionspreis €
AS 220 S	100071	210 / 155 mm	Ø 220	280 x 410	150 W / 230 V	~~470,-~~	299,-
AS 250 S	100073	220 / 190 mm	Ø 250	290 x 440	150 W / 230 V	~~575,-~~	359,-
AS 250 Pro	115195	220 / 190 mm	Ø 250	290 x 440	230 W / 230 V	~~799,-~~	584,-
AS 300 Pro	115196	260 / 220 mm	Ø 300	340 x 465	260 W / 230 V	~~1.291,-~~	885,-
PRIMA 250	111218	215 / 175 mm	Ø 250	540 x 430	180 W / 230 V	~~1.450,-~~	950,-
VSG 2510	134696	220 / 180 mm	Ø 250	550 x 520	330 W / 230 V	~~2.445,-~~	1.695,-
VSG 2510 KS	134697	220 / 180 mm	Ø 250	550 x 520	330 W / 230 V	~~2.645,-~~	1.840,-
VSG 3010	134698	230 / 220 mm	Ø 300	550 x 590	330 W / 230 V	~~2.700,-~~	1.899,-

12 VORBEREITUNG

GEMÜSESCHNEIDER

- **Hochwertige Qualität und Spitzenleistung**
- Die ideale Lösung zum Scheibenschneiden, Reiben Würfeln, Zerkleinern, Raspeln und vielem mehr
- **Gehäuse aus Aluminium**
- **Asynchroner Industriemotor**
- Alle mit Lebensmitteln in Kontakt kommenden Teile sind aus Edelstahl oder Kunststoff gefertigt **und 100 % spülmaschinensicher**
- Maximale Reinigungsfreundlichkeit dank des ergonomischen Designs mit gerundeter Form
- Komplette Schneidkammer, Edelstahlhebel, sowie Edelstahlscheiben **100 % spülmaschinensicher**
- Schnelles Befüllen und Entladen
- **Fülltrichter aus Edelstahl** (215 cm²) garantiert beste Ausstoßleistung und ermöglicht die Verarbeitung von Gemüse in großen Stücken und unüblichen Formen

DTRS1

GEWÄHRLEISTUNG 2 JAHRE

CODE scannen zum VIDEO ansehen.

STATT € 1.814,-

1.379,-

Version VV
mit variabler Geschwindigkeit.

EDELSTAHLSCHNEIDSCHEIBEN

- **100% geschirrspülmaschinenfest**
- Aus rostfreiem Edelstahl
- Über 70 verschiedene Schnittformen

Schneidscheibe CS

AB € **106,-**

Wellenschnitt-scheibe CWS

AB € **112,-**

Streifenscheibe ASX

AB € **157,-**

Reibscheibe JX

AB € **67,-**

Würfelgatter MT

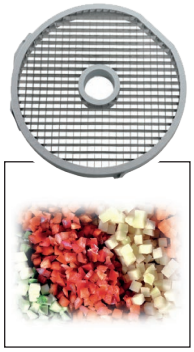

AB € **129,-**

Modell	Artikelnummer	Anschlusswert	Geschwindigkeit	Maße: B x T x H (mm)	Listenpreis €	Aktionspreis €
DTRS1	136277	500 W / 230 V	340 U/ Min.	252 x 500 x 502	~~1.814,-~~	1.379,-
DTRSVV	125995	500 W / 230 V	140 - 750 U/ Min.	252 x 500 x 502	~~2.120,-~~	1.611,-

VORBEREITUNG

GEMÜSESCHÄLER

- **Ausführung aus rostfreiem Edelstahl**
- Anwendung: Schälen von Gemüse, Waschen von Gemüse, Trocknen von Gemüse und Muscheln
- Schälzeitautomatik
- Transparenter Deckel
- Inklusive Karborundumscheibe
- Drehgeschwindigkeit: 350 U/Min.
- Modell DT10 mit abnehmbarer Schlauchbrause

Optional:

- Sockel und Kunststofffilterkorb
- Scheiben u. Körbe für div. Anwendungen

DT5S

STATT € 3.015,-

2.217,-

CNS-Filterstand € 895,-

Modell	Artikelnummer	Anschlusswert	Maße: B x H x T (mm)	Kapazität	Gedecke	Listenpreis €	Aktionspreis €
DT5S	100167	120 W / 230 V	314 x 485 x 450	5 Kg	30 - 100	~~2.195,-~~	1.690,-
DT10	100166	370 W / 400 V	440 x 690 x 680	10 Kg	100 - 200	~~3.015,-~~	2.321,-

DK452V

GEWÄHRLEISTUNG 2 JAHRE

STATT € 1.974,-

1.520,-

KUTTER

- **Schüssel aus rostfreiem Edelstahl 18/8**
- **Anwendung: Hacken, Mixen, Emulgieren**
- Einsatzbereiche: Lebensmittelverarbeitung
- Gewölbter Schüsselboden für homogene Vermischung
- **2 Geschwindigkeiten: 1.500 | 3.000 U/min**
- **Impulsschaltung**

Modell	Artikelnummer	Anschlusswert	Inhalt	Maße: B x T x H (mm)	Listenpreis €	Aktionspreis €
DK452V	136291	500 W / 230 V	4,5 L	247 x 407 x 303	~~1.974,-~~	1.520,-

BERMIXER PRO

- **Profi-Stabmixer für hohen Anspruch:**
- Elektronische Drehzahl-Regulierung
- Überlastungschutz
- Schutzart IP 65
- **Mischkopf und Messer ohne Werkzeug demontierbar, spülmaschinengeeignet**
- Drehzahl: 500 - 10.000 U/min

DBP 3545

AB

439,-

Modell	Art.-Nr.	Anschlusswert	Leistung	Mixstablänge	Listenpreis €	Aktionspreis €
DBP 3545	133435	350 W / 230 V	50 L	453 mm	~~569,-~~	439,-
DBP 4545	133436	450 W / 230 V	100 L	453 mm	~~643,-~~	495,-
DBP 5555 Turbo	133438	550 W / 230 V	150 L	553 mm	~~786,-~~	605,-
DBP 6555 Turbo	133439	650 W / 230 V	200 L	553 mm	~~875,-~~	674,-

14 VORBEREITUNG

GEMÜSESCHNEIDER VC

- Gehäuse aus massivem **Aluminiumguss**
- **Schneidaufsatz** aus **rostfreiem Edelstahl,** Kammer, Stopfen und Auswurfscheibe aus Kunststoff
- Einfach und ohne Werkzeug demontierbar und zu **100 % spülmaschinensicher**
- **Asynchroner gekühlter Industriemotor**
- **Fülltrichter 83 x 160 mm**
- Vielfältige **Auswahl an Standardscheiben** gewährleistet maximale **Flexibilität**
- Betriebskontroll- und Warnleuchte
- Ein/Aus-Schalter / **Pulsfunktion**
- Einfaches Befüllen und Entnehmen des Schnittgutes
- **Einfache Demontage und Reinigung** des Produktes
- Maximale **Arbeitssicherheit** entsprechend europäischer CE-Richtlinien

NEU

VC 600

STATT € 1.395,-

895,-

Inkl. 1 Schneidscheibe S2 und 1 Reibscheibe Z3

Modell	Artikelnummer	Anschlusswert	Geschwindigkeit	Maße: B x T x H (mm)	Listenpreis €	Aktionspreis €
VC600	136110	580 W / 230 V	280 U./Min	580 x 490 x 530	~~1.395,-~~	895,-

Schneidscheibe

AB €
54,-

Streifenscheibe

AB €
75,-

Reibscheibe

AB €
50,-

Würfelgatter

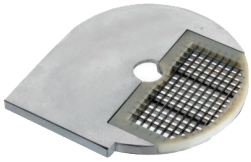

AB €
90,-

Pommes-Frites-Scheibe

AB €
79,-

Symbolfotos

VC - SCHEIBEN

- **Vielseitige Auswahl** an Scheiben für unterschiedlichste Schnittformen und Anwendungsbereiche wie Schneiden, Streifenschneiden, Reiben, oder Würfeln
- **Passend zu Gemüseschneider VC 600**

VORBEREITUNG

STABMIXER SMX

- **Leistungsstarker, langlebiger Stabmixer-Motorblock**
- **Hocheffiziente Motorkühlung** für große Beanspruchung in der Gastronomie
- **Praktisches Bajonett-System:** Wechseln von Besen und Mixstab ohne Werkzeug
- Überlastungsschutz und Anzeige
- **9 Geschwindigkeitsstufen:** 2000 - 9.000 U/Min
- **Maximalstufe** 15.000 U/min
- Griff in ergonomischer Passform für komfortables Arbeiten
- **Mixstab aus rostfreiem CNS 18/10**

SMXL300 VV

NEU

STATT € 399,-

315,-

300 **400** **500**

Modell	Artikelnummer	Anschlusswert	Mixstablänge (mm)	Leistung	Maße: B x T x H (mm)	Listenpreis €	Aktionspreis €
SMXL300 VV | 300	141959	300 W / 230 V	300	50 l	Ø 100 x 650	~~399,-~~	315,-
SMXL400 VV | 400	141960	400 W / 230 V	400	80 l	Ø 100 x 750	~~499,-~~	369,-
SMXL500 VV | 500	141961	500 W / 230 V	500	100 l	Ø 100 x 850	~~547,-~~	405,-
Rührbesen	142490					~~169,-~~	136,-

NEU

SMX MINI

OPTIONAL: EMULSIONS-MIXSTAB

STATT € 310,-

215,-

STABMIXER SMX MINI

- **Leistungsstarker Handmixer** zum Pürieren, Emulgieren und Mixen von kalten oder warmen Speisen
- **Flexible Einsatzbereiche:** Saucen, Cremes, Püree, Suppen, Schokoladenmousse etc.
- **Robuste Ausführung** bei gleichzeitig **einfachem Handling** (Gewicht unter 1,5 Kg!)
- **Einfache Bedienung**, Reinigung u. Pflege
- Gehäuse aus Kunststoff, **Mixstab aus Edelstahl**
- Mixstab / Messer ohne Werkzeug **demontierbar**
- **Mixstablänge 250 mm**
- Variable Geschwindigkeit bis 15.000 U./min. (Mod. VV)
- Überlastungsschutz

Optional:

- Rührbesen und Emulsions-Mixstab

Modell	Artikelnummer	Anschlusswert	Mixstablänge (mm)	Leistung	U./Min.	Listenpreis €	Aktionspreis €
SMX250 VF	138023	250 W / 230 V	250	10 l	15.000	~~310,-~~	215,-
SMX250 VV	138024	250 W / 230 V	250	10 l	15.000 var.	~~340,-~~	250,-
Rührbesen	138025					~~145,-~~	121,-

16 VORBEREITUNG

PLANETEN-RÜHRMASCHINEN

- **Planetenrühr- und Schlagwerk aus massivem Aluminium-Druckguss**
- Schneebesen, Bischof und Knethaken
- Kessel aus Edelstahl
- Kesselschutz aus bruchsicherem Kunststoff bzw. Edelstahl
- 3-Gang Getriebeantrieb
- Zeitschaltuhr
- Gehäusefarbe anthrazit

Zusätzlich bei VBM 20 A:

- Ansteckkupplung
- stufenlose Geschwindigkeits-regulierung von 0 - 500 U/min

STATT € 1.290,-

850,-

Symbolfoto

VBM 7

VBM 20A

STATT € 2.960,-

2.199,-

Modell	Artikelnummer	Anschlusswert	Fassung	Maße: B x T x H (mm)	Listenpreis €	Aktionspreis €
VBM 7	139110	250 W / 230 V	7 Liter	300 x 460 x 520	~~1.290,-~~	**850,-**
BM 12	115667	373 W / 230 V	12 Liter	350 x 499 x 630	~~2.585,-~~	**1.499,-**
VBM 20 A	127557	560 W / 400 V	20 Liter	550 x 605 x 1043	~~2.960,-~~	**2.199,-**

TEIGKNETMASCHINEN

- **Gehäuse aus Stahl lackiert**
- **Kugelgelagerter Kettenantrieb**
- Behälter, Spirale, Zentralachse und Schutzgitter aus rostfreiem Edelstahl
- 20 min Zeitschaltuhr
- Fahrbar
- **Modelle IF**: mit fixem Kessel
- **Modelle IR**: mit klappbarem Oberteil und abnehmbarem Kessel

IF

AB €

940,-

IR

Modell	Artikelnummer	Anschlusswert	Fassung	Maße: B x T x H (mm)	Listenpreis €	Aktionspreis €
IF 22	125838	735 W / 400 V	18 Kg	400 x 690 x 630	~~1.529,-~~	**940,-**
IF 33	125839	1470 W / 400 V	25 Kg	440 x 830 x 720	~~1.849,-~~	**1.170,-**
IR 22	125842	735 W / 400 V	18 Kg	420 x 720 x 640	~~2.079,-~~	**1.290,-**
IR 33	125843	1470 W / 400 V	25 Kg	460 x 840 x 730	~~2.379,-~~	**1.450,-**

VORBEREITUNG

VAKUUMGERÄT ECOVAC

- **Robuste und hygienische Konstruktion, komplett aus Edelstahl CNS 1.4301**
- **Tiefgezogene Kammer**
- Elektr. **Programmsteuerung**, einfache Bedienung mit 10 Arbeitsprogrammen
- **Doppelte Schweißnaht** gewährleistet hohe Haltbarkeit der Verpackung
- Schweißleiste mit Hubkolben ermöglicht einfache Reinigung
- Gewölbter Deckel aus Acrylglas
- Softair: sanfte Rückbelüftung für optimalen Schutz des Produktes
- Inkl. Einlegeplatten
- Pumpenleistung: 6 m³ / 8 m³ / 12 m³ / 20 m³

ECOVAC 270

STATT € 1.995,-

1.599,-

Modell	Art.Nr.	Anschlusswert	Schweißleiste (mm)	Maße Kammer (mm)	Maße: B x T x H (mm)	Listenpreis €	Aktionspreis €
Ecovac 270	138993	250 W / 230 V	270	280 x 330 x 155	355 x 445 x 420	~~1.995,-~~	1.599,-
Ecovac 310	138994	250 W / 230 V	310	320 x 350 x 175	395 x 445 x 450	~~2.180,-~~	1.740,-
Ecovac 350	138995	450 W / 230 V	350	360 x 405 x 175	435 x 520 x 450	~~2.560,-~~	2.045,-
Ecovac 410	138997	750 W / 230 V	410	435 x 455 x 175	510 x 570 x 525	~~2.970,-~~	2.370,-

VAKUUMBEUTEL PROFI 80 mµ

- **Top-Qualität,** Ausführung 80 mµ
- **100 Prozent recylebar**
- Hohe Sauerstoffbarriere
- Hohe mechanische Belastbarkeit
- Gute Versiegelbarkeit der Vakuumbeutel auf allen Kammermaschinen
- Material PA/PE
- Ausführung in 90 mµ sowie viele weitere Größen auf Anfrage erhältlich

Anwendungsbeispiel

ANWENDUNGEN

- Käse ohne Gasentwicklung
- Fleisch- und Wurstwaren
- Flisch und Meeresfrüchte
- Suppen und Saußen
- Vieles mehr

Art.Nr.	Maße (B x T) mm	Stückzahl pro Karton	Preis pro Karton €
132706	150 x 200	1000	30,-
132707	150 x 300	1000	45,-
132709	200 x 300	1000	55,-
132710	200 x 400	500	40,-
132711	250 x 350	1000	80,-

ASM

QUALITY MADE IN EUROPE

Symbolfoto

FWU 12

STATT € 1.215,-

839,-

FLEISCHWOLF

- **Gewerbefleischwolf mit Getriebemotor**
- Hohe Produktivität
  und schonende Rohstoffbehandlung
- Schneckengehäuse abnehmbar (leichte Reinigung)
- Motorgehäuse, Schneckengehäuse, Schnecke, Einfülltasse aus rostfreiem Edelstahl
- Überlastungsschutz
- **3-teiliger Schneidsatz: Ø 70 mm System Unger**
- Inkl. Vorschneider, Messer, Lochscheibe

Modell	Art.Nr.	Schneidsatz	Stundenleistung	Anschlusswert	Maße: B x H x T (mm)	Listenpreis €	Aktionspreis €
FWU 12	136539	Unger 70	ca. 150 Kg	1100 W / 400 V	240 x 460 x 510	~~1.215,-~~	839,-
FWU 22	136540	Unger 82	ca. 280 Kg	1100 W / 400 V	240 x 470 x 510	~~1.380,-~~	995,-

FLEISCHWOLF

- **Gewerbefleischwolf mit Getriebemotor**
- Hohe Produktivität
  und schonende Rohstoffbehandlung
- Schneckengehäuse abnehmbar (leichte Reinigung)
- Motorgehäuse, Schneckengehäuse, Schnecke, Einfülltasse aus rostfreiem Edelstahl
- Überlastungsschutz
- **2- oder 3-teiliger Schneidsatz:**
  Ø 70 mm Enterprise / Ø 82 mm System Unger
  Inkl. (Vorschneider), Messer, Lochscheibe

STATT € 1.310,-

949,-

A/E 12

Modell	Art.Nr.	Schneidsatz	Stundenleistung	Anschlusswert	Maße: B x H x T (mm)	Listenpreis €	Aktionspreis €
A/E 12	118387	Enterprise 70	ca. 150 Kg	750 W / 400 V	235 x 410 x 510	~~1.310,-~~	949,-
A/E 22	118388	Unger 82	ca. 280 Kg	1125 W / 400 V	305 x 455 x 545	~~1.772,-~~	1.350,-

VORBEREITUNG

KOMPAKTWAAGE EICHFÄHIG

- **Eichfähige Mehrbereichswaage**
- Gehäuse aus stabilem ABS-Kunststoff
- **Plattform aus rostfreiem Edelstahl**
- Beidseitige LCD-Anzeige
- **Checkweighing:** innovatives Wägen mit Toleranzbereich
- Wahlweise Netz- oder Akkubetrieb

- **Eichfähige Mehrbereichswaage**
- Gehäuse aus rostfreiem Edelstahl
- **Plattform aus rostfreiem Edelstahl**
- Leichte, einfache Reinigung HACCP-konform
- **Staub- und Spritzwasserschutz IP65**
- Beidseitige LCD-Anzeige
- Wahlweise Netz- oder Akkubetrieb

- **Eichfähige Preisrechenwaage**
- Gehäuse aus stabilem ABS-Kunststoff
- **Plattform aus rostfreiem Edelstahl**
- Beidseitige LCD-Anzeige
- Wahlweise Netz- oder Akkubetrieb

BS 100 **STATT** € 250,-

199,-

*zzgl. Eichung: € 55,-

BSS 200 **STATT** € 285,-

224,-

*zzgl. Eichung: € 55,-

KOMPLETT CNS aus 1.4301

PCS 300 **STATT** € 270,-

224,-

*zzgl. Eichung: € 55,-

Modell	Artikelnummern	Wägebereich (kg)	Ziffernschritt(g)	Plattform (mm)	Listenpreis €	Aktionspreis €
BS 100	133021 / 133022 / 133023	3/6 6/15 15/30	1/2 2/5 5/10	260 x 200	~~250~~,-	199,-*
BSS 200	133024 / 133025 / 133026	3/6 6/15 15/25	1/2 2/5 5/10	230 x 190	~~285~~,-	224,-*
PCS 300	133791 / 133792 / 133793	3/6 6/15 15/30	1/2 2/5 5/10	295 x 225	~~270~~,-	224,-*

PLATTFORMWAAGEN PWC

- **Wägeplattform und Unterbau komplett aus rostfreiem Edelstahl/IP 67**
- **Eichfähige Einbereichswaage**
- Industriequalität: durch die stabile Konstruktion und robuste Ausführung
- **Silikonbeschichtete Aluminium-Wägezellen**
- Libelle und Fußschrauben zum exakten Nivellieren der Waage serienmäßig

ANZEIGEGERÄT IT 100C

- **Aus rostfreiem Edelstahl / IP 65**
- Großes hinterleuchtetes LCD-Display
- Ziffernhöhe 52 mm
- Umgebungstemperatur -10° C / 40° C
- Wägefunktionen: Wiegen, Tarieren, Summieren, Zählfunktion, Portionieren, Dosieren & Sortieren
- **Checkweighing-Funktion:** Eingabe von Grenzwerten, Wägen mit akustischem und optischem Signal
- Maße B x T x H: 266 x 165 x 96 mm

KOMPLETT CNS aus 1.4301

PWC-3024.15

Symbolfoto

INOX SUM PCS ACCU IP 65 IP 67 M 230 V

STATT € 770,-

438,-

*zzgl. Eichung: € 68,-

Modell	Artikelnummer	Wägebereich	Teilung	Maße: B x T x H (mm)	Eichung €	Listenpreis €	Aktionspreis €
PWC 3024.15	136793	15 kg	5 g	300 x 240 x 110	68,-	~~770,-~~	438,-*
PWC 3024.30	136794	30 kg	10 g	300 x 240 x 110	68,-	~~770,-~~	438,-*
PWC 5040.60	136795	60 kg	20 g	500 x 400 x 130	95,-	~~950,-~~	599,-*

ASM

UMWELT FREUNDLICH

QUALITY MADE IN EUROPE

KÜHL- UND TIEFKÜHLSCHRANK KS/TKS

- **Steckerfertiger Kühl- bzw. Tiefkühlschrank** GN 2/1 mit Umluftkühlung
- Gehäuse (Sichtseiten) und Innenraum **aus rostfreiem Edelstahl CNS 1.4301**
- Tiefgezogener Innenbehälter, abgerundete Ecken zur leichten Reinigung
- **85 mm Energiespar-PUR-Hartschaumisolierung**
- Selbstschließende Türen mit ergonomischer Griffmulde, 180° öffnend und sperrbar
- Elektronische Steuerung und digitale Temperaturanzeige
- Automatische Abtauung und Tauwasserverdunstung auf energiesparender Heißgasbasis
- FKW- und FCKW-frei
- Verdampferfreier Innenraum
- Wartungsfreundlicher Kondensator
- Energieeffizientes Monoblock-Kältesystem, hocheffizienter Lüfter und großflächiger Verdampfer
- 4 justierbare Stellfüße aus Edelstahl CNS 1.4301
- **Klimaklasse: 5 (+40° C UT / 40 % LF)**
- **Kältemittel R290**

Hygienisch

- Hygiene-Innenraum mit geprägten Sicken (7035)
- Einschubschienen (Standardausführung)

Benutzerfreundlich

- Hochwertige elektronische Steuerung mit digitaler Temperaturanzeige

Energieeffizient

- Bis zu 70 % Kosten sparen bei Umstieg von Klasse G auf A
- Umweltschonend

Tiefkühlschrank in Klasse E	TKS 7035 in Klasse B	Energie Verbrauch	Ersparnis € / Jahr
3.016 kWh / Jahr	1.289 kWh / Jahr	- 57 %	345,-

KS 7035

STATT € 2.790,-

2.050,-

KS 7015

STATT € 1.790,-

1.379,-

KS 1425

STATT € 3.239,-

2.150,-

Modell	Art.Nr.	Anschlusswert	Maße: B x T x H (mm)	Temperatur	Energie-verbrauch	Netto-inhalt	EEC	Geprägte Sicken	Aktions-preis €
KS 7015	139407	250 W / 230 V	770 x 820 x 2025	-2°C bis +8°C	679 kWh / Jahr	472 L	C		1.379,-
KS 7035	136590	180 W / 230 V	720 x 820 x 2025	-2°C bis +8°C	329 kWh / Jahr	465 L	A	✓	2.050,-
KS 1425	136591	310 W / 230 V	1540 x 820 x 2025	-2°C bis +8°C	1195 kWh / Jahr	1096 L	C		2.150,-
TKS 7015	139408	500 W / 230 V	770 x 820 x 2025	-20°C bis -10°C	2219 kWh / Jahr	472 L	D		1.589,-
TKS 7035	136593	870 W / 230 V	720 x 820 x 2025	-20°C bis -10°C	1289 kWh / Jahr	458 L	B	✓	2.360,-
TKS 1425	136594	760 W / 230 V	1540 x 820 x 2025	-20°C bis -10°C	4237 kWh / Jahr	1096 L	D		2.550,-

KÜHLTISCH

- **Steckerfertiger Gewerbekühltisch**
- Gehäuse und Innenraum komplett aus rostfreiem **Edelstahl CNS 1.4301**
- Umluftkühlung, steckerfertig
- **Korpushöhe 670 mm**
- Inklusive Oberplatte (optional ohne Oberplatte, Minderpreis 8 %)
- Boden mit gerundeten Ecken für einfache Reinigung u. optimale Hygiene
- Selbstschließende Türen mit Griffmulde
- Türanschlag rechts (wechselbar)
- Magnetdichtungsrahmen, ohne Werkzeug leicht wechselbar
- Rilsanierte Roste GN 1/1
- FKW- und FCKW-frei
- Digitale Steuerung mit Temperaturanzeige
- Korrossionsgeschützer, beschichteter Lamellen-Verdampfer
- Kühlsystem auf Schienen, zur einfachen Wartung herausziehbar
- Autom. Heißgasabtauung
- Autom. Tauwasserverdunstung
- **Energiesparende 60 mm PUR-Hartschaum-Isolierung**
- Justierbare Füße (Edelstahl CNS 1.4301)
- Temperaturbereich -2 / +8° C
- **Teleskopschubladen mit GN 1/1**
- **Klimaklasse: 5 (+40° C UT / 40 % LF)**

Kältemittel R290

Hygiene-Innenraum

- Der Hygiene-Innenraum mit gerundeten Ecken
- Herausnehmbare Einschubschienen

Benutzerfreundlich

- Hochwertige elektronische Steuerung mit digitaler Temperaturanzeige

Energieeffizient

- Bis zu 50 % Kosten sparen beim Umstieg von Klasse C auf A
- Umweltschonend

Kühltisch in Klasse C	KTM 6721 in Klasse A	Energie Verbrauch	Ersparnis € / Jahr
1150 kWh/Jahr	576 kWh/Jahr	- 50 %	115,-

GEWÄHRLEISTUNG 2 JAHRE

KTM 6721 04P

STATT € 3.775,-

2.640,-

A

KTM 6721 20 P

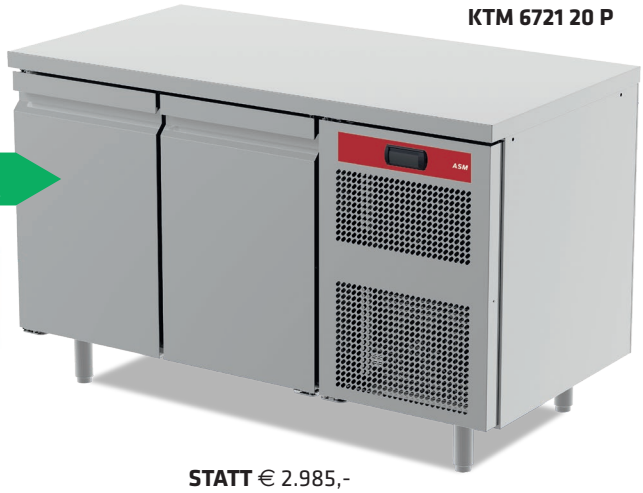

STATT € 2.985,-

1.915,-

Modell	Art.-Nr.	Anschlusswert	Maße: B x T x H (mm)	Energieverbrauch	Nettoinhalt	Türen/ Laden	Listenpreis €	Aktionspreis €
KTM 6721 20 P	139887	360 W / 230 V	1355 x 700 x 850	576 kWh / Jahr	211 L	**2 / 0**	~~2.985,-~~	**1.915,-**
KTM 6721 12 P	139889	360 W / 230 V	1355 x 700 x 850	576 kWh / Jahr	211 L	**1 / 2**	~~3.380,-~~	**2.230,-**
KTM 6721 04 P	139891	360 W / 230 V	1355 x 700 x 850	576 kWh / Jahr	211 L	**0 / 4**	~~3.775,-~~	**2.640,-**
KTM 6731 30 P	139893	360 W / 230 V	1805 x 700 x 850	640 kWh / Jahr	329 L	**3 / 0**	~~3.530,-~~	**2.315,-**
KTM 6731 22 P	139895	360 W / 230 V	1805 x 700 x 850	640 kWh / Jahr	329 L	**2 / 2**	~~3.925,-~~	**2.605,-**
KTM 6731 14 P	139897	360 W / 230 V	1805 x 700 x 850	640 kWh / Jahr	329 L	**1 / 4**	~~4.320,-~~	**3.015,-**
KTM 6731 06 P	139899	360 W / 230 V	1805 x 700 x 850	640 kWh / Jahr	329 L	**0 / 6**	~~4.715,-~~	**3.144,-**

SALADETTE

- **Ausführung komplett aus CNS 1.4301**
- Hygiene-Schneidbrett bedienungsseitig
- **Verdampfer** in Rückwand u. Seitenwände eingeschäumt
- Temperaturbereich +2° / +8° C
- Digitale Temperaturanzeige
- **Isolierung FKW- und FCKW frei**
- **Klimaklasse ST (+10°/ +32° C)**
- **Kältemittel R 600 a**

STATT € 950,-

599,-

SAL 921 G

Modell	Art.Nr.	Anschlusswert	Kapazität	Maße: B x T x H (mm)	Nettokapazität	Listenpreis €	Aktionspreis €
SAL 921 G	131619	230 W / 230 V	2 GN 1/1	900 x 700 x 850	260 L	~~950~~,-	599,-
SAL 1031 G	131621	250 W / 230 V	3 GN 1/1	1045 x 700 x 850	270 L	~~1.386~~,-	685,-
SAL 1441 G	131622	250 W / 230 V	4 GN 1/1	1365 x 700 x 850	400 L	~~1.622,-~~	799,-

STATT € 1.698,-

1.050,-

KTG921 4L

STATT € 1.098-

587,-

PKTG 921

PIZZAKÜHLTISCH / KÜHLTISCH

- **Ausführung komplett aus CNS 1.4301**
- Gekühlte Granitabdeckung
- Unterbau Gastronorm
- Steckerfertige Kältemaschine
- Temperaturbereich +2° / +8° C
- Digitale Temperaturanzeige
- Isolierung **FKW- und FCKW frei**
- Modelle PKT:
  Gekühlte Granitabdeckung
- **Kältemittel R 600a**

Modell	Art.Nr.	Anschlusswert	Türen/Laden	Maße: B x T x H (mm)	Energieverbrauch	Nettokapazität	Listenpreis €	Aktionspreis €
KTG 921	131625	250 W / 230 V	2 Türen GN 1/1	900 x 700 x 850	933 kWh / Jahr	201 L	~~1.098~~,-	570,-
KTG 921 4L	131626	250 W / 230 V	4 Laden GN 1/1	900 x 700 x 850	821 kWh / Jahr	201 L	~~1.698~~,-	1.050,-
PKTG 921	131629	250 W / 230 V	2 Türen 2 GN 1/1	900 x 700 x 1075	933 kWh / Jahr	201 L	~~1.120~~,-	587,-
PKTG 1431	131630	250 W / 230 V	3 Türen GN 1/1	1400 x 700 x 1020	1150 kWh / Jahr	308 L	~~1.875~~,-	952,-

KÜHLAUFSATZ

- **Ausführung komplett aus CNS 1.4301**
- Pizzatischaufsatz mit stiller Kühlung
- Digitale Temperaturanzeige
- Temperaturbereich +2° / +8° C
- Sicherheitsglas
- **Kältemittel R 600a**

VRXG 1200

STATT € 675,-

489,-

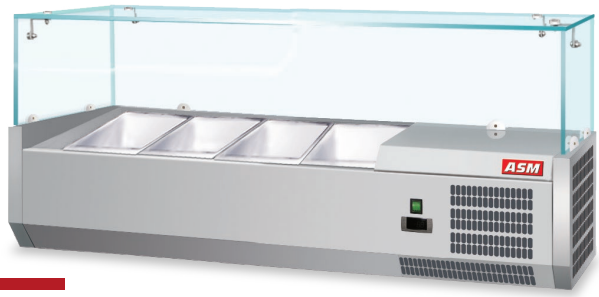

Modell	Art.Nr.	Anschlusswert	Kapazität	Maße: B x T x H (mm)	Energieverbrauch	Listenpreis €	Aktionspreis €
VRXG 1200	131333	190 W / 230 V	3 x GN 1/3 + 1 x GN 1/2	1200 x 395 x 430	380 kWh / Jahr	~~675~~,-	489,-
VRXG 1400	131334	190 W / 230 V	4 x GN 1/3 + 1 x GN 1/2	1400 x 395 x 430	442 kWh / Jahr	~~695,-~~	510,-
VRXG 1600	131336	190 W / 230 V	7 x GN 1/3	1600 x 395 x 430	507 kWh / Jahr	~~748~~,-	520,-
VRXG 1800	131337	190 W / 230 V	8 x GN 1/3	1800 x 395 x 430	507 kWh / Jahr	~~771~~,-	550,-
VRXG 2000	131338	190 W / 230 V	9 x GN 1/3	2000 x 395 x 430	536 kWh / Jahr	~~820~~,-	570,-

KÜHLUNG

LAGERKÜHL U. TIEFKÜHLSCHRANK

- **Gehäuse aus kunststoffbeschichtetem, weißem Stahlblech**
- Fugenloser Hygiene-Innenraum aus Kunststoff
- Umluftkühlung, steckerfertig
- Justierbare Füße und Transportrollen
- Rückwandverdampfer
- Frontblende mit elektronischer Steuerung, Thermostat, digitale Temperaturanzeige
- Innenbeleuchtung, separat schaltbar
- **Energiesparende 70 mm PUR-Hartschaum-Isolierung**
- Selbstschließende Volltüre, verschließbar
- FKW-, FCKW-frei
- Leicht wechselbare Magnetdichtung
- Türanschlag rechts (wechselbar)
- **Klimaklasse 3 (+25° C UT / 60 % LF)**
- **Kältemittel R 600a**

EKS200

A

STATT € 531,-

398-

STATT € 1.275,-

915,-

A

EKS 600

Modell	Art.Nr.	Anschlusswert	Temperatur	Maße: B x T x H (mm)	Energieverbrauch	Nettokapazität	Listenpreis €	Aktionspreis €
EKS 200	134130	74 W / 230 V	0 / +8°C	598 x 623 x 838	134 kWh / Jahr	99 L	~~531~~,-	398,-
EKS 600	134125	110 W / 230 V	0 / +8°C	775 x 720 x 1990	275 kWh / Jahr	446 L	~~1.275~~,-	915,-
ETKS 200	134132	74 W / 230 V	-18° / -23°C	598 x 623 x 838	280 kWh / Jahr	97 L	~~576~~,-	429,-
ETKS 600	134127	215 W / 230 V	-18° / -23°C	775 x 720 x 1990	616 kWh / Jahr	384 L	~~1.319~~,-	1.035,-

GETRÄNKEKÜHLSCHRANK

- **Umluftkühlschrank mit Glastür**
- Ausführung außen Stahlblech weiß
- Fugenloser Innenraum (Kunststoff)
- 45 mm Energiespar-Isolierung
- Thermostat u. Temperaturanzeige
- Inklusive 2 bzw. 3 Roste aus Kunststoff
- Leicht wechselbare Magnetdichtung
- Roste im Abstand von 70 mm verstellbar
- Rückwandverdampfer
- **Klimaklasse 4 (+30° C UT, 55 % LF)**
- **Kältemittel R 600a**

GKSG 200

STATT € 609,-

380,-

GKSG 400

STATT € 965,-

570,-

GKSG 600

STATT € 1.275,-

730,-

Modell	Art.Nr.	Anschlusswert	Temperatur	Maße: B x T x H (mm)	Nettoinhalt	Listenpreis €	Aktionspreis €
GKSG 200	131611	150 W / 230 V	+2° / +8° C	600 x 600 x 850	129 L	~~609~~,-	380,-
GKSG 400	131612	185 W / 230 V	+2° / +8° C	600 x 600 x 1850	361 L	~~965~~,-	570,-
GKSG 600	131613	185 W / 230 V	+2° / +8° C	777 x 695 x 1890	620 L	~~1.275~~-	730,-

ASM

UMWELT FREUNDLICH

QUALITY MADE IN EUROPE

KÜHLZELLE, KÜHLAGGREGAT UND REGALSYSTEM

- Wandverkleidung lackiertes Blech, Farbe weiß
- 80 mm PUR-Hartschaum Isolierung, FCKW-frei
- Dichtigkeit 43 Kg/m³
- Nut-Feder-System mit Excenter-Spannschlössern
- Bodenelemente aus Edelstahl, Antirutsch-Fußboden
- Tür mit Schloss und Sicherheits-Verschlusssystem
- Türscharnier mit Neigungsystem
- **Kühlzellenregal mit 4 Fachböden höhenverstellbar**
- Höhe: 1670 mm, Tiefe: 370 mm
- Regalstruktur aus eloxiertem Aluminium
- Regalböden aus Polyethylen, entnehmbar
- **Hocheffizientes Energiespar-Kälteaggregat**
- Feuchtraumleuchte, Lichtschalter mit Kontrollleuchte
- Elektronischer Steuerung Thermometer - 2° / +8°C
- Automatische Tauwasserverdunstung und Heißgasabtauung
- Klimaklasse 5 (+40 °C UT und 40% RF)
- Kältemittel R 452 a

GEWÄHRLEISTUNG 2 JAHRE

40% ENERGIE SPAREN

AB € **1.650,-**

Standard Aggregat	HEG Energiespar Aggregat	Energie Verbrauch	Ersparnis € / Jahr
8,6 kWh / 24 h	4,9 kWh / 24 h	- 40 %	270,-

Berechnungs Bespiel: HEG 20010F0 für einen Betrieb mit Energiekosten 0,20 € pro kWh)

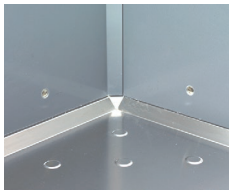

Kühlzelle	Artikel nummer	Maße: B x T x H (mm)	Aktions preis €	Aggregat	Artikel nummer	Aktions preis €	Regal system	Artikel nummer	Aktions preis €
KR-1414	130147	1400 x 1400 x 2110	1.650,-	HEG 20010F0	129988	1.552,-	KIT 1001	130181	289,-
KR-1417	129990	1400 x 1700 x 2110	2.195,-	HEG 20010F0	129988	1.552,-	KIT 1002	129992	480,-
KR-1420	130148	1400 x 2000 x 2110	2.372,-	HEG 20010F0	129988	1.552,-	KIT 1003	130182	548,-
KR-1717	129993	1700 x 1700 x 2110	2.360,-	HEG 20020F0	130000	1.552,-	KIT 1050	129995	752,-
KR-1720	129996	1700 x 2000 x 2110	2.610,-	HEG 20040F0	130061	1.765,-	KIT 1051	129998	910,-
KR-1723	129999	1700 x 2300 x 2110	2.889,-	HEG 20040F0	130061	1.765,-	KIT 1052	130003	978,-
KR-2020	130159	2000 x 2000 x 2110	2.845,-	HEG 20040F0	130061	1.765,-	KIT 1056	130191	943,-
KR-2023	130160	2000 x 2300 x 2110	3.198,-	HEG 20050F0	130062	1.979,-	KIT 1057	130192	1.103,-

KÜHLZELLE / TIEFKÜHLZELLE

- **Professionelle Kühl- bzw. Tiefkühllagerung auf nur 1,23 m² Stellfläche**
- Steckerfertig inkl. Aggregat
- 80 mm starke Isolierung
- Segmentbauweise (zerlegt bei Lieferung)
- 3 Tragroste 850 x 865 mm in Serie, bis zu 5 Stk im Abstand von 207 mm möglich
- Digitale Steuerung
- Autom. Abtauung u. Tauwasserverdunstung
- Kältemittel R 452 a

GEWÄHRLEISTUNG 2 JAHRE

STATT € 3.370,-

2.779,-

Modell	Artikelnummer	Anschlusswert	Temperatur	Maße: B x T x H (mm)	Volumen	Listenpreis €	Aktionspreis €
KZ 2000	130821	850 W / 230 V	-2° /+8° C bei 30° C UT	1100 x 1240 x 2280	1,88 m³	~~3.370,-~~	2.779,-
TKZ 2000	130822	940 W / 230 V	-18° /-23° C bei 30° C UT	1100 x 1240 x 2280	1,88 m³	~~3.950,-~~	3.259,-

STATT € 4.145,-

2.975,-

EKP 1T2LV

GETRÄNKEKÜHLPULT

- **Ausführung komplett aus CNS 1.4301**
- Hochdruckgeschäumter Korpus mit 50 mm PUR Isolierung (CFC + HFC frei)
- Automatische Tauwasserabtauung
- Elektronische Steuerung mit digit. Temperaturanzeige
- Flaschenkühlwanne 495 x 280 mm für 8 Flaschen
- Umluft-Abtauung
- Temperaturbereich +2° / +10° C
- Schubladen mit Voll-Auszügen (Tragkraft: 60 kg)
- Installationsfach serienmäßig rechts
- Nutzhöhe Unten: 375 mm / Oben: 270 mm
- Korpushöhe: 850 mm (815 mm auf Anfrage)
- Modelle FK mit Flaschensumpf
- **Klimaklasse T +18° /+43° C**
- **Kältemittel R 134 a**

EKP 1T2LV

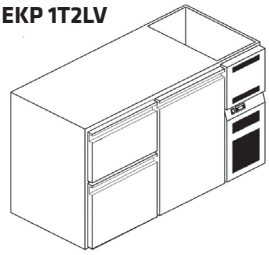

EKP 4LV

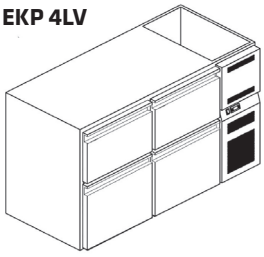

EKP 1T4LV

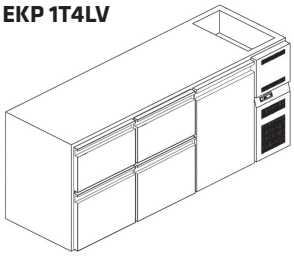

EKP 6LV

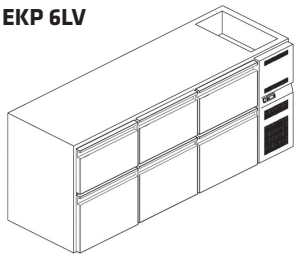

Energiespar-Isolierung: 50 mm

FKW- und FCKW-freie Isolierung

Kältesystem

Energieeffizientes Kältesystem mit eingeschäumtem Rückwandverdampfer

Elektronische Steuerung

Elektronische Steuerung mit Digitaldisplay

Hygieneausführung

Gerundete Wand- und Bodenecken erleichtern Reinigung

Modell	Artikelnummer	Türen/Laden	Anschlusswert	Maße: B x T x H (mm)	Listenpreis €	Aktionspreis €
EKP 1T2LV	135812	1 / 2	280 W / 230 V	1510 x 690 x 850	~~4.145,-~~	2.975,-
EKP 1T2LV FK	135813	1 / 2	280 W / 230 V	1510 x 690 x 850	~~4.675,-~~	3.360,-
EKP 4LV	135816	- / 4	280 W / 230 V	1510 x 690 x 850	~~4.660,-~~	3.355,-
EKP 4LV FK	135815	- / 4	280 W / 230 V	1510 x 690 x 850	~~5.190,-~~	3.738,-
EKP 1T4LV	135820	1 / 4	323 W / 230 V	2090 x 690 x 850	~~5.850,-~~	4.054,-
EKP 1T4L FK	135819	1 / 4	323 W / 230 V	2090 x 690 x 850	~~6.380,-~~	4.579,-
EKP 6LV	135822	- / 6	323 W / 230 V	2090 x 690 x 850	~~6.220,-~~	4.437,-
EKP 6LV FK	135821	- / 6	323 W / 230 V	2090 x 690 x 850	~~6.750,-~~	4.819,-

Icematic ASM QUALITY MADE IN EUROPE

EISWÜRFELERZEUGER ICS

- **Ausführung komplett aus CNS 1.4301**
- Eiswürfelbereiter mit **Positiv-Sprühsystem** und integriertem Vorratsbehälter
- Innenbehälter (Polyethylen) in einem Stück tiefgezogen
- Vollautomatische Produktionssteuerung
- Wasserführende Teile aus lebensmittelechten Werkstoffen
- Kondensatorlüfter
- Alle schmutzanfälligen Komponenten für Service- u. Reinigungszwecke vorderseitig ausbaufähig
- Serienmäßig mit 1 x Anschlussschlauch, 1 x Ablaufschlauch und 1 x Eisschaufel
- **Kältemittel R 290**

NEU

Produziert Vollwürfel

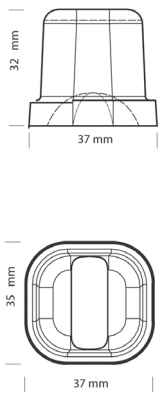

ICS 28

STATT € 1.170,-

920,-

Modell	Art.-Nr.	Anschlusswert	Tagesleistung	Vorratsbehälter	Maße: B x T x H (mm)	Listenpreis €	Aktionspreis €
ICS 28	141161	360 W / 230 V	28 kg	6,5 kg	340 x 480 x 600	~~1.170,-~~	920,-
ICS 38	141162	390 W / 230 V	38 kg	11,5 kg	400 x 540 x 690	~~1.335,-~~	1.050,-
ICS 46	141163	500 W / 230 V	46 kg	15,0 kg	500 x 540 x 690	~~1.490,-~~	1.175,-

NEU

F160C

STATT € 3.300,-

2.640,-

FLOCKENEISERZEUGER

- **Gehäuse aus rostfreiem Edelstahl 1.4301**
- Eisherstellung in einem mit Wasser gefüllten Zylinder, anschließend Erzeugung der Flocken mittels Pressung durch Lochscheibe
- Automatische Abschaltung, sobald Vorratsbehälter gefüllt ist (Sonde im Innenraum)
- Tiefgezogener Vorratsbehälter aus Kunststoff mit antibakterieller Agion-Beschichtung, inkl. Halterung für Eisschaufel für maximale Hygiene
- Überschwemmusschutzvorrichtung
- Elektr. Steuerung mit integr. Überwachungssystem
- **Kältemittel R 134 a**
- **Wasseranschluss: 3/4“**

Modell	Art.-Nr.	Anschlusswert	Tagesleistung	Vorratsbehälter	Maße: B x T x H (mm)	Listenpreis €	Aktionspreis €
F160C	142395	650 W / 230 V	160 kg	50 kg	700 x 616 x 995	~~3.300,-~~	2.640,-
F200C	142396	770 W / 230 V	200 kg	50 kg	700 x 616 x 995	~~3.700,-~~	2.851,-

KÜHLUNG

EISWÜRFELERZEUGER E

- **Ausführung komplett aus CNS 1.4301**
- **Bewährtes Paddelsystem** für energiesparenden Betrieb
- **Einbaufähig** durch Frontbelüftung
- **Elektr.** Eiswürfel-Vorratsanzeige
- Wasserführende Teile mit AGION-Beschichtung
- **Reinigungssystem**
- **56 % Reduzierter Energieverbrauch**
- Serienmäßig mit 1 x Anschlussschlauch, Ablaufschlauch und Eisschaufel
- **Kältemittel 134a**

30 kg Sprühsystem	E 35 Paddelsystem	Energie Verbrauch	Ersparnis € / Jahr
9,36 kWh 24h	4,07 kWh 24h	- 56 %	386,-

E 21

STATT € 1.200,-

875,-

E 35

NEU

STATT € 1.680,-

1.275,-

56% ENERGIE SPAREN

E 60

STATT € 2.170,-

1.660,-

E 90

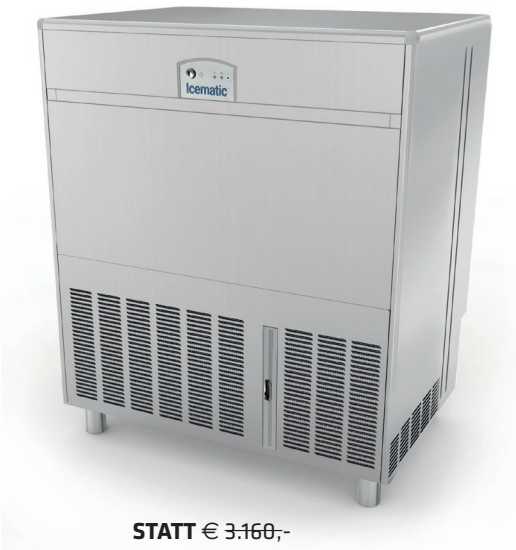

STATT € ~~3.160,-~~

2.418,-

Produziert Hohlwürfel

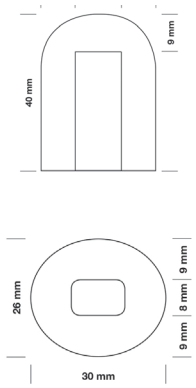

Modell	Artikelnummer	Anschlusswert	Tagesleistung	Vorratsbehälter	Maße: B x T x H (mm)	Listenpreis €	Aktionspreis €
E 21	124491	260 W / 230 V	21 kg	7 kg	340 x 545 x 690	~~1.200,-~~	875,-
E 25	123625	265 W / 230 V	25 kg	10 kg	400 x 545 x 690	~~1.280,-~~	945,-
E 35	124493	350 W / 230 V	37 kg	12 kg	450 x 545 x 690	~~1.680,-~~	1.275,-
E 45	124495	370 W / 230 V	45 kg	16 kg	500 x 600 x 690	~~1.990,-~~	1.505,-
E 60	124945	570 W /230 V	60 kg	28 kg	600 x 585 x 956	~~2.170,-~~	1.660,-
E 90	124949	570 W /230 V	92 kg	40 kg	800 x 585 x 956	~~3.160,-~~	2.418,-

ASM

QUALITY MADE IN EUROPE

SCHNELLKÜHLER / SCHOCKFROSTER CHILL

ALLGEMEINE AUSFÜHRUNG

- **Gehäuse und Innenraum aus rostfreiem Edelstahl CNS 1.4301**
- Steckerfertiges Multifunktionsgerät zum Schnellkühlen und Schockfrosten
- Tiefgezogener Innenbehälter, abgerundete Ecken zur leichten Reinigung
- **65 mm Energiesparisolierung FKW- und FCKW-frei**
- Problemloser Wechsel von GN auf EN, wobei stets ein korrekter Luftfluss im Innenraum gewährleistet wird
- **Kältemittel R 452 a**
- **Klimaklasse 5**

STEUERUNG

- Einfache, intuitive Bedienung mittels 4,3-Zoll Touchscreen
- **Schockkühlen: +90 / +3° C (90 Min.)**
- **Schockgefrieren: +90 / - 18° C (240 Min.)**
- Rezeptdatenbank
- Kerntemperaturfühler
- USB-Schnittstelle

SCHOCKKÜHLUNG

PROGRAMMSTEUERUNG

MANUELLER ZYKLUS

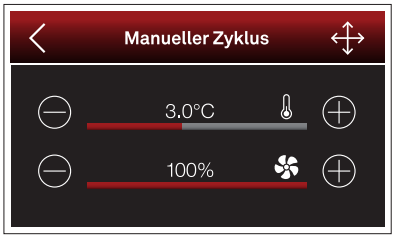

GEWÄHRLEISTUNG 2 JAHRE

W5UP

STATT € 3.798,-

2.895,-

W7UP

STATT € 5.634-

4.140,-

W10UP

STATT € 7.608,-

5.550,-

Modell	Art.-Nr.	Anschlusswert	Kühlleistung +90°C/+3°C 90 min	Gefrierleistung +90°C/-18°C 240 min	Kapazität	Maße: B x T x H (mm)	Listenpreis €	Aktionspreis €
W3UGS	143731	370 W / 230 V	7 kg	5 kg	3 x GN 2/3	625 x 600 x 421	~~2.610,-~~	1.750,-
W5UP	142430	1030 W / 230 V	20 kg	14 kg	5 x GN 1/1	710 x 710 x 853	~~3.798,-~~	2.895,-
W7UP	142444	1350 W / 230 V	34 kg	24 kg	7 x GN 1/1	780 × 800 × 1093	~~5.634,-~~	4.140,-
W10UP	142446	4120 W / 400 V	50 kg	40 kg	10 x GN 1/1	780 × 800 × 1563	~~7.608,-~~	5.550,-

VERBAUTEN

ARBEITSSCHRANK AST PRO LINE

- **Komplett aus CNS 1.4301**
- Arbeitsplatte 40 mm mit 18 mm wasserabweisender Unterfütterung
- Schiebetüren doppelwandig mit versenkter Griffleiste
- Verstärkter Zwischenboden, höhenverstellbar
- Schubladenblock LS mit 3 Laden GN 1/1
- Höhenverstellbare Rundfüße 60 mm

ARBEITSSCHRANK AST EASY LINE

- Ausführung wie oben
- **Arbeitsplatte aus CNS 1.4301**
- Unterbau aus CNS 1.4016

Modell	Maße: B x T x H (mm)	Art.Nr.	EASY Line €	Art.Nr.	PRO Line €
AST-10	1000 x 700 x 850	143572	462,-	124840	665,-
AST-12	1200 x 700 x 850	143574	490,-	120472	728,-
AST-14	1400 x 700 x 850	143576	526,-	117571	798,-
AST-16	1600 x 700 x 850	143578	556,-	119864	884,-
AST-18	1800 x 700 x 850	143580	606,-	123516	970,-
AST-20	2000 x 700 x 850	143582	647,-	118787	1.056,-

Modell	Maße: B x T x H (mm)	Art.Nr.	EASY Line €	Art.Nr.	PRO Line €
AST-LS14	1400 x 700 x 870	143620	699,-	132155	1.070,-
AST-LS16	1600 x 700 x 870	143622	770,-	119292	1.219,-
AST-LS18	1800 x 700 x 870	143624	822,-	121001	1.274,-
AST-LS20	2000 x 700 x 870	143626	888,-	118788	1.347,-

AB €
462,-

AST

AB €
699,-

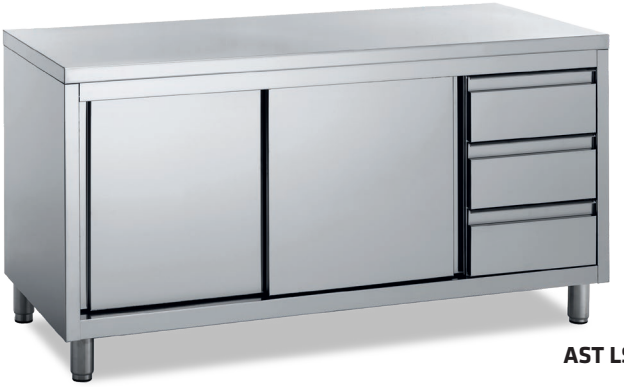

AST LS

AB €
221,-

AT

ARBEITSTISCH AT PRO LINE

- **Komplett aus CNS 1.4301**
- Arbeitsplatte 40 mm mit 18 mm wasserabweisender Unterfütterung
- verschweißte Ausführung

ARBEITSTISCH AT EASY LINE

- Ausführung wie oben
- Unterbau aus CNS 1.4016
- Lieferung zerlegt, zur Selbstmontage

Modell	Maße: B x T x H (mm)	Art.Nr.	EASY Line € *	Art.Nr.	PRO Line €
AT-710	1000 x 700 x 870	143456	221,-	118582	358,-
AT-712	1200 x 700 x 870	143458	244,-	118412	399,-
AT-714	1400 x 700 x 870	143460	267,-	118584	437,-
AT-716	1600 x 700 x 870	143462	286,-	118586	481,-
AT-718	1800 x 700 x 870	143464	308,-	118588	520,-
AT-720	2000 x 700 x 870	143466	331,-	117491	552,-

ASM

QUALITY MADE IN EUROPE

CNS 1.4301 PROFI AUSFÜHRUNG

SPÜLTISCH PRO LINE

- **Komplett aus CNS 1.4301**
- Arbeitsplatte 40 mm mit Vertiefung
- Aufkantung 100 x 20 mm
- Tiefgezogenes Becken mit Gefälle zur Auslaufprägung
- Überlaufrohr und Ablauf
- Ablageboden verstärkt
- Höhenverstellbare Füße 40x40 mm

Modell	Art.-Nr.	Maße: B x T x H (mm)	1 Becken (mm)	Listenpreis €	Aktionspreis €
SPT1-6	118968	600 x 700 x 850	500 x 500 x 300	~~718,-~~	470,-
SPT1-S12	115538	1200 x 700 x 850	500 x 500 x 300	~~798,-~~	589,-

Modell	Art.-Nr.	Maße: B x T x H (mm)	2 Becken (mm)	Listenpreis €	Aktionspreis €
SPT2D-14	120482	1400 x 700 x 850	400 m 500 x 250	~~1.115~~,-	778,-
SPT2D-16	120421	1600 x 700 x 850	400 m 500 x 250	~~1.149~~,-	816,-
SPT2D-18	120422	1800 x 700 x 850	500 m 500 x 300	~~1.219~~,-	857,-
SPT2D-20	120326	2000 x 700 x 850	600 m 500 x 300	~~1.329~~,-	935,-

AB € **470,-**

AB € **589,-**

Symbolfoto

AB € **778,-**

AB € **593,-**

SPÜLTISCH

- **Komplett aus CNS 1.4301**
- Mit Ablageboden
- Oberplattenüberstand mit Abtropffläche 600 mm für Unterbau-Geschirrspüler.

Modell	Artikelnummer	Maße: B x T x H (mm)	Becken (mm)	Listenpreis €	Aktionspreis €
SPC 1D12	120158	1200 x 700 x 850	400 x 500 x 300 (links)	~~849,-~~	593,-
SPC 1S12	120161	1200 x 700 x 850	400 x 500 x 300 (rechts)	~~849~~,-	593,-

AB € **169,-**

HANDWASCHBECKEN

- **Komplett aus CNS 1.4301**
- Eckige Form, rundes Becken
- Zeitgesteuerte Kniebedienung (7 sec)
- Mit Wasserhahn und Aufkantung

Modell	Art.-Nr.	Maße: B x T x H (mm)	Becken (mm)	Listenpreis €	Aktionspreis €
HWB 40/40	126589	400 x 400 x 280	320 x 125	~~296~~,-	169,-
HWB 50/50	126592	500 x 500 x 280	415 x 340 x 125	~~323~~,-	197,-

VERBAUTEN

WANDHÄNGESCHRANK WHS PRO LINE

- **Ausführung komplett aus CNS 1.4301**
- Zwischenboden höhenverstellbar
- Doppelwandige Schiebetüren

WANDHÄNGESCHRANK WHS EASY LINE

- **Ausführung komplett aus CNS 1.4016**
- Zwischenboden höhenverstellbar
- Doppelwandige Schiebetüren

	Modell	Maße: B x T x H (mm)	Art.Nr.	EASY Line €	Art.Nr.	PRO Line €
OFFEN	WHS-10	1000 x 400 x 660	143662	210,-	118564	266,-
	WHS-12	1200 x 400 x 660	143664	220,-	118566	280,-
	WHS-14	1400 x 400 x 660	143666	242,-	124489	307,-
	WHS-16	1600 x 400 x 660	143668	266,-	118569	335,-
	WHS-18	1800 x 400 x 660	143670	293,-	118570	366,-
SCHIEBETÜR	WHS-S10	1000 x 400 x 660	143674	279,-	115769	376,-
	WHS-S12	1200 x 400 x 660	143676	291,-	115770	393,-
	WHS-S14	1400 x 400 x 660	143678	315,-	115771	425,-
	WHS-S16	1600 x 400 x 660	143680	354,-	115772	478,-
	WHS-S18	1800 x 400 x 660	143682	392,-	115773	530,-

WHS

AB € **210,-**

WHS-S

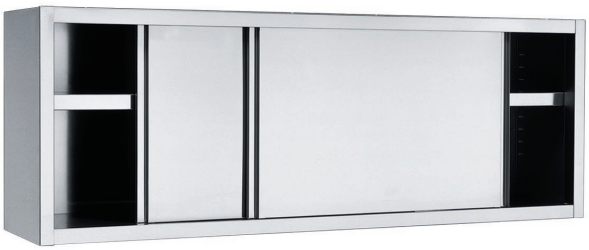

AB € **279,-**

WANDBORD

- **Ausführung komplett aus Edelstahl**
- Winkelprofil verstärkt

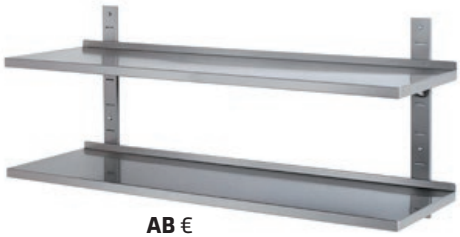

AB € **106,-**

WR

Modell	Art.Nr.	Maße: B x T x H (mm)	Listenpreis €	Aktionspreis €
WR1-12	118630	1200 x 300	~~156~~,-	106,-
WR1-14	118631	1400 x 300	~~166~~,-	112,-
WR1-16	118632	1600 x 300	~~174~~,-	118,-
WR1-18	118634	1800 x 300	~~183~~,-	125,-
WR1-20	118635	2000 x 300	~~233~~,-	153,-
WR2-12	118637	1200 x 300	~~323~~,-	212,-
WR2-14	118638	1400 x 300	~~344~~,-	221,-
WR2-16	118639	1600 x 300	~~368~~,-	235,-
WR2-18	118640	1800 x 300	~~392~~,-	260,-
WR2-20	118641	2000 x 300	~~418~~,-	272,-

AB € **57,-**

WB

Modell	Art.Nr.	Maße: B x T x H (mm)	Listenpreis €	Aktionspreis €
WB 3-08	115765	800 x 300	~~67~~,-	57,-
WB 3-10	114667	1000 x 300	~~79~~,-	67,-
WB 3-12	115767	1200 x 300	~~91~~,-	77,-
WB 3-14	115768	1400 x 300	~~103~~,-	87,-

AR50

AB € **115,-**

ABFALLEIMER

- **Ausführung komplett aus CNS 1.4301**
- mit Tragegriffen, Deckel und Rollen
- Modell ARP mit Fußhebel

Modell	Art.Nr.	Inhalt	Listenpreis €	Aktionspreis €
AR 50	118642	50 L	~~194~~,-	115,-
ARP 50	118130	50 L	~~272~~,-	155,-
ARP 90	120580	90 L	~~334~~,-	195,-

KALTPRESSE SANTOS 65

- **Weltweit erste gewerbliche Kaltpresse: Optimal geeignet für Produktion von langsam kalt-gepressten Säften aus verschiedenstem Obst, Gemüse und Kräutern**
- Variable Geschwindigkeit (5 - 80 U/min) und Filterungsgrad
- Patentiertes Press-System für schonende Rohstoffverarbeitung zur Sicherung und Erhalt aller Vitamine, Nährstoffe, Enzyme und Mineralien
- Extra großer Einfülltrichter **Ø 79,5 mm**

CODE scannen zum VIDEO ansehen.

STATT € 4.528,-

3.690,-

AUTOMATISCHE ORANGENPRESSE

- **Ideale Lösung für SB-Gastronomie**
- Betrieb automatisch / manuell möglich
- Umfassende Auswahl an Zubehör
- Einfache, schnelle und hygienische Reinigung: Pressgruppe ohne Werkzeug in einem Stück entnehmbar und spülmaschinengeeignet
- Trichterkapazität: 10 Kg
- Verarbeitung / Min: 22 Orangen

Zusatzfunktionen:
Früchtezähler, Säftezähler etc. über Display steuerbar

Optional:
- erhältlich in den Farben: Orange / Graphit / Schwarz
- erhältlich mit Podium

VERSATILE PRO

STATT € 4.860,-

3.890,-

ZITRUSPRESSE 10 C

- **Leichte Bedienung mit Hebel**
- 1 Presskegel für: Orangen, Zitronen, Grapefruit und Limonen
- Leichte Reinigung
- Herausnehmbares rostfreies Filtersieb
- Ausführung verchromt

STATT € 729,-

579,-

SANTOS 10C

STATT € 396,-

333,-

SANTOS 38

ZITRUSPRESSE 10 C

- **Manuelle Bedienung**
- **Optimale Saftausbeute** (Zitronen, Orangen, exotische Früchte)
- **3 Presskegel** für Orangen, Zitronen, Grapefruit und Limonen
- Einfache Reinigung

Modell	Artikelnummer	Anschlusswert	Maße: B x T x H (mm)	Listenpreis €	Aktionspreis €
Santos 10 C	100603	230 W / 230 V	200 x 300 x 380	~~729,-~~	579,-
Santos 38	100600	130 W / 230 V	170 x 303 x 350	~~396,-~~	333,-
Santos 65	134148	650 W / 230 V	200 x 350 x 650	~~4.528,-~~	3.690,-
Versatile Pro	127466	300 W / 230 V	470 x 550 x 850	~~4.860,-~~	3.890,-

KOMPAKTER ENTSAFTER

- **Motorblock, Schleuderkorb und Saftbehälter aus rostfreiem Edelstahl**
- Automatischer Tresterauswurf
- Einwandfreie Trennung von Saft & Trester
- Schleuderkorb abnehmbar
- inklusive Reinigungs- und Pflegeset
- **Stundenleistung: bis 100 l / h**

SAFTZENTRIFUGE

- **Motorblock, Schleuderkorb und Saftbehälter aus rostfreiem Edelstahl**
- Zentrifugalkorb mit Edelstahlsieb Ø 165 mm
- Reinigungssystem EZY CLEAN® II: alle mit Lebensmittel in Kontakt kommenden Teile ohne Werkzeug abnehmbar
- inklusive Reinigungs- und Pflegeset
- **Stundenleistung 140 l / h**

SANTOS 50 C

STATT € 1.5160,-

1.195,-

SANTOS 68

STATT € 2.556,-

2.019,-

PROFI KÜCHENMIXER

- **Leistungsstarker Gewerbemixer**
- Stufenlose elektr. Drehzahlregulierung mit Sanftanlauf
- Regelbereich von 0 - 15.000 U/min
- Pulsschalter für 18.000 U/min
- Behälter aus robustem Kunststoff
- Kapazität: 4 Liter

BAR-BLENDER

- **Leistungsstarker Barblender** für verschiedenes Obst und Eiswürfel
- Touchpad Bedienfeld, 6 programmierbare Tasten mit 30 Speicherplätzen für Rezepte
- mit LCD-Display
- Hohes Drehmoment (15.000 U/min)
- Kapazität: 1,4 Liter

SANTOS 37 4LP

STATT € 1.139,-

989,-

SANTOS 62

STATT € 1.695,-

1.475,-

Modell	Artikelnummer	Anschlusswert	Maße: B x T x H (mm)	Listenpreis €	Aktionspreis €
Santos 50 C	100599	500 W / 230 V	260 x 470 x 450	~~1.560,-~~	1.195,-
Santos 68	129906	1300 W / 230 V	330 x 562 x 606	~~2.556,-~~	2.019,-
Santos 37 4 LP	126270 + 126408	1200 W / 230 V	303 x 220 x 566	~~1.139,-~~	989,-
Santos 62	123016	1000 W / 230 V	200 x 247 x 440	~~1.695-~~	1.475,-

34 SPÜLSYSTEME

ASM GLÄSER- U. GESCHIRRSPÜLER

- **Einwandige, verstärkte Konstruktion aus rostfreiem Edelstahl CNS 1.4301**
- **Doppelwandige Tür**
- Selbstreinigende Weitwinkel-Waschdüsen zur Vermeidung von Sprühschatten
- **Eingebautes Nachspülmittel-Dosiergerät**
- Thermostopp-Funktion
- **Tanksiebe aus Kunststoff**
- **Hotwash-System EHW**
- Neues Heizsystem für kürzere Spülzeiten und schnellere Trocknung des Spülgutes
- **Elektronische Steuerung** mit 2 Programmen (GLS) bzw. 3 Programmen (GSS)
- **Laugenfiltersystem EDS:** 2-stufiges Filtersystem reduziert den Wasser- u. Reinigerverbrauch um bis zu 30 %
- **Ausführung D** mit eingebautem Wasserenthärter

Konstruktion ECC

- Komplett aus Edelstahl, mit tiefgezogenen Korbführungen (einfache Reinigung)

Waschsystem EWT

- Energieeffiziente geräuscharme Wasch-pumpe mit integr. Waschwasserverteiler

SERIENAUSSTATTUNG:
- 2 Gläserkörbe 390 x 390 mm
- 1 Besteckköcher
- Schläuche werkseitig montiert

GLS 144

STATT € 1.459,-

1.045,-

SERIENAUSSTATTUNG:
- 1 Gläserkorb + 1 Universalkorb 500 x 500 mm
- 1 Besteckköcher
- Schläuche werkseitig montiert

GSS 164

STATT € 2.262,-

1.569,-

Modell	Art.-Nr.	Anschlusswert	Wasserverbrauch	Maße: B x T x H (mm)	Waschtank	Einschubhöhe	Listenpreis €	Aktionspreis €
GLS 144	135090	3,5 kW / 230 V	1,6 L	436 x 535 x 670	8 L	300 mm	~~1.459,-~~	**1.045,-**
GLS 144 D	135091	3,5 kW / 230 V	1,6 L	436 x 535 x 670	8 L	300 mm	~~1.670,-~~	**1.175,-**
GSS 164	135092	3,5 kW / 230 V	2,1 L	575 x 605 x 820	20 L	365 mm	~~2.262,-~~	**1.569,-**
GSS 164 D	135093	3,5 kW / 230 V	2,1 L	575 x 605 x 820	20 L	365 mm	~~2.475,-~~	**1.675,-**

SPÜLSYSTEME

ASM GLÄSER- U. GESCHIRRSPÜLER

- **Doppelwandige Konstruktion aus rostfreiem Edelstahl CNS 1.4301**
- **Einfaches, intuitives Bedienfeld** zur Steuerung von 6 Spülprogrammen: 90/150/240 sec. + Kristallgläser-Programme 60/120 sec. + Desinfektions-Spülprogramm
- **Vollausstattung** mit Reinigerdosierpumpe, Klarspüldosierpumpe sowie Ablaufpumpe
- Garantierte Hygiene durch Frischwassersystem
- **Tanksiebe sowie Spülarme komplett aus rostfreiem Edelstahl CNS 1.4301**
- Autom. Selbstreinigung, Rückfluss-Sicherung
- **Ausführung D** mit eingebautem Wasserenthärter

GLS 4200

30% ENERGIE SPAREN

SERIENAUSSTATTUNG:
- 1 Gläserkorb 400 x 400 mm (Kunststoff)
- 1 Gläserkorb 400 x 400 mm (Draht)
- 1 Besteckköcher (Kunststoff)

STATT € 2.550,-

1.832,-

GSS 5100

30% ENERGIE SPAREN

SERIENAUSSTATTUNG:
- 1 Tellerkorb 500 x 500 mm (Kunststoff)
- 1 Gläserkorb 500 x 500 mm (Kunststoff)
- 1 Besteckeinsatz (Kunststoff)

STATT € 3.345,-

2.349,-

3-stufiges Öko-Filtersystem

Reduziert den Reiniger- und Wasserverbrauch um bis zu 30 Prozent!

Vollausstattung

- Ablaufpumpe
- Frischwassersystem
- Reinigerdosiergerät
- Klarspülerdosiergerät

Doppelwandige Konstruktion

- Rostfrei (AISI304)
- Doppelwandig mit tiefgezogenem Waschtank

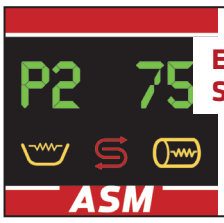

Elektronische Steuerung

- Mit einfachem, intuitivem Bedienfeld

Modell	Art.-Nr.	Anschlusswert	Wasserverbrauch	Maße: B x T x H (mm)	Waschtank	Einschubhöhe	Listenpreis €	Aktionspreis €
GLS 4200	140300	3,1 kW / 230 V	2,3 L	460 x 600 x 705	7 L	315 mm	~~2.550~~,-	1.832,-
GLS 4200 D	140852	3,1 kW / 230 V	2,3 L	460 x 600 x 705	7 L	315 mm	~~2.765~~,-	1.985,-
GSS 5100	134055	5,2 kW / 400 V	2,8 L	600 x 600 x 820	11 L	415 mm	~~3.345~~,-	2.349,-
GSS 5100 D	134056	5,2 kW / 400 V	2,8 L	600 x 600 x 820	11 L	415 mm	~~3.570~~,-	2.512,-

ASM

QUALITY MADE IN EUROPE

HGS 184

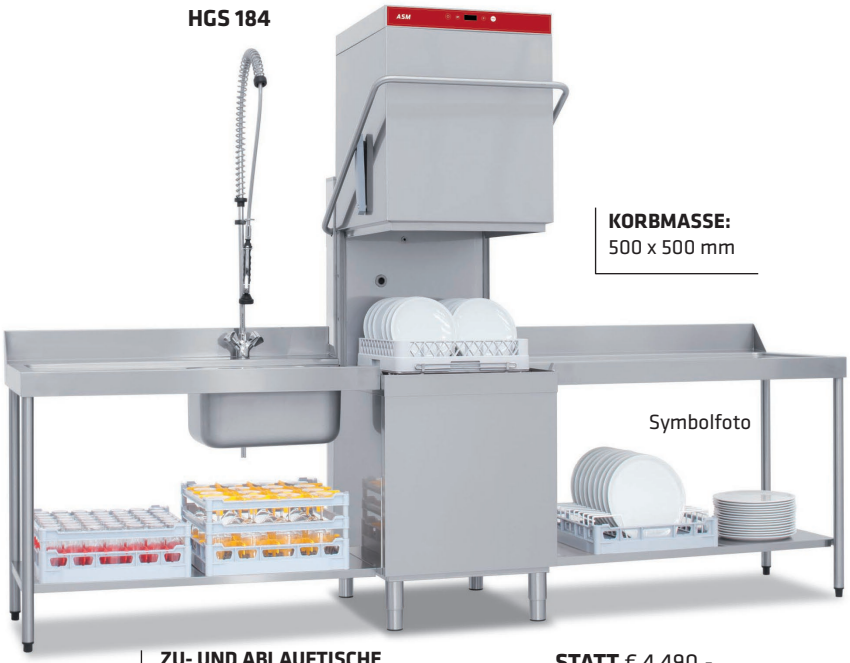

KORBMASSE:
500 x 500 mm

Symbolfoto

ZU- UND ABLAUFTISCHE
Modell: PA 70
Modell: PAL 120
NETTO € 1.475,-

STATT € 4.490,-

2.799,-

DURCHSCHUB-GESCHIRRSPÜLER

- **Einwandige, verstärkte Konstruktion aus rostfreiem Edelstahl CNS 1.4301**
- **Doppelwandige Haube**
- **Tiefgezogene Korbführung**
- Selbstreinigende Weitwinkel-Waschdüsen zur Vermeidung von Sprühschatten
- **Eingebautes Nachspülmittel-Dosiergerät**
- Thermostopp-Funktion
- **Tanksiebe aus Kunststoff**
- **Hotwash-System EHW**
  neues Heizsystem für kürzere Spülzeiten und schnellere Trocknung des Spülguts
- **Elektronische Steuerung**
  mit 3 Programmen
- **Laugenfiltersystem EDS:**
  2-stufiges Filtersystem reduziert den Wasser- u. Reinigerverbrauch um bis zu 30 %
- **Waschsystem EWT** reduziert den Wasser u. Reinigerverbrauch um bis zu 30 %
- **Korbmaße 500 x 500 mm**

Modell	Artikelnummer	Anschlusswert	Wasserverbrauch	Maße: B x T x H (mm)	Waschtank	Listenpreis €	Aktionspreis €
HGS 184	135094	9,1 kW / 400 V	2,9 L	706 x 800 x 1539	20 L	~~4.490,-~~	2.799,-

DURCHSCHUB-GESCHIRRSPÜLER

- **Ausführung komplett aus CNS 1.4301**
- Elektronische Steuerung
- Frischwassersystem mit dreistufigem Öko-Filter für optimale Hygiene
- **Doppelwandige Konstruktion und isolierte Haube**
- Haubenstartautomatik
- Tiefgezogener Tank mit abgerundeten Ecken
- **Spülmittel - und Klarspülmitteldosierung**
- **Ablaufpumpe**
- **Einfaches intuitives Bedienfeld**
  zur Steuerung von 6 Spülprogrammen:
  90/150/240 sec. + Kristallgläser-Programme
  60/120 sec. + Desinfektions-Spülprogramm
- Waschpumpe mit Sanftanlauf
- Thermostopp
- Temperaturkontrolle
- Selbstreinigungsprogramm
- Selbstdiagnose-System

KORBMASSE HGS5100:
500 x 500 mm

KORBMASSE HGS6110:
500 x 600 mm

HGS 5100

30% ENERGIE SPAREN

Symbolfoto

ZU- UND ABLAUFTISCHE
Modell: PA 70
Modell: PAL 120
NETTO € 1.475,-

STATT € 5.390,-

3.835,-

Modell	Artikelnummer	Anschlusswert	Wasserverbrauch	Maße: B x T x H (mm)	Waschtank	Listenpreis €	Aktionspreis €
HGS 5100	134059	9,7 kW / 400 V	2,5 L	620 x 730 x 1590/2030	17 L	~~5.390,-~~	3.835,-
HGS 6110	134014	10,0 kW / 400 V	2,5 L	734 x 760 x 1590/2030	17 L	~~6.850,-~~	4.860,-

SPÜLSYSTEME

OCEAN 41 D

30% ENERGIE SPAREN

STATT € 1.855,-

1.399,-

OCEAN GLÄSER/GESCHIRRSPÜLER

- **Robuste, hygienische Konstruktion komplett aus Edelstahl CNS 1.4301**
- Wascharme aus hochwertigem Kunststoff
- Thermostopsystem f. garantierte Nachspültemperatur
- Tank- und Boilerheizung
- **Doppelwandige, federunterstützte Tür**
- EDD: Elektr. **Dosierung von Reiniger u. Klarspüler** für ein hervorragendes Waschergebnis. Integrierte autom. Füllstandüberwachung der Reinigungschemie
- ECC: **Hygieneoptimierte Konstruktion** durch die Verwendung von tiefgezogenen Materialien
- EWT: **Strömungsoptimierte Wasserführung** reduziert die Energiekosten der Waschpumpe bis zu 30 %
- EHW: Intelligente Heizleistungsverteilung verbessert die Temperaturstabilität in Tank u. Boiler, dadurch: beschleunigte Aufheizzeit, optimales Spülergebnis
- ELI: **Intelligente digitale Steuerung** mit einer Vielzahl an Spezialprogrammen für beste Spülergebnisse. Reduziert Servicekosten durch vereinfachte Bedienung und Diagnosesystem
- EDS: **Patent. Laugenfeinfiltersystem** ermöglicht hervorragendes Reinigungsergebnis und Reduktion des Wasser- u. Reinigungsmittelverbrauches um bis zu 30 %
- Modelle SD mit eingebautem Wasserenthärter

Konstruktion ECC

- Komplett aus Edelstahl, doppelwandig, mit tiefgezogener Korbführung (einfache Reinigung)

Waschsystem EWT

- Energieeffiziente geräuscharme Waschpumpe mit integriert Waschwasserverteiler

Elektronische Steuerung ELI

- Patent. Ablaufsystem zur Reduktion des Verbrauchs um bis zu 30 %

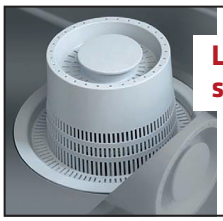

Laugenfilter-system EDS

- Patent. Ablaufsystem zur Reduktion des Verbrauchs um bis zu 30 %

OCEAN 61 D

30% ENERGIE SPAREN

STATT € 2.640,-

1.939,-

Modell	Artikelnummer	Anschlusswert	Wasserverbrauch	Maße: B x T x H (mm)	Waschtank	Listenpreis €	Aktionspreis €
Ocean 41 D	135774	3,5 kW / 230 V	1,6 L	436 x 535 x 670	8 L	~~1.855~~,-	1.399,-
Ocean 41 SD	139021	3,5 kW / 230 V	1,6 L	436 x 535 x 670	8 L	~~2.080~~,-	1.529,-
Ocean 61 D	139025	6,8 kW / 400 V	1,9 L	575 x 605 x 820	20 L	~~2.640~~,-	1.939,-
Ocean 61 SD	139026	6,8 kW / 400 V	1,9 L	575 x 605 x 820	20 L	~~2.878~~,-	2.099,-

38 SPÜLSYSTEME

RIVER GLÄSER/GESCHIRRSPÜLER

- **Doppelwandige Konstruktion ECC aus rostfreiem Edelstahl CNS 1.4301** für reduzierte Geräuschemission (59db)
- **Doppelwandige, federunterstützte Tür EHS** mit Dichtung und ergonomischem Türgriff
- **Tiefgezogener Hygiene-Waschtank und Korbführung ECC**
- Selbstreinigende Weitwinkel-Waschdüsen zur Vermeidung von Sprühschatten
- **Eingebautes Nachspülmittel- und Spülmittel-Dosiergerät EDD**
- Thermostopp-Funktion
- **Tanksiebe aus Kunststoff**
- **Ablaufpumpe**
- **Hotwash-System EHW:** Neues Heizsystem für kürzere Spülzeiten und schnellere Trocknung des Spülguts
- **Waschsystem EWT** reduziert den Wasser- u. Reinigerverbrauch um bis zu 30 %
- **Wasserenthärter TDE (Optional):** Permanente Wasserenthärtung regeneriert parallel zum Waschprogramm ohne Programmzeit-Verlängerung.

RIVER 43 CDE

STATT € 3.180,-

2.255,-

30% ENERGIE SPAREN

RIVER 63 CDE

THERMO-DESINFEKTION

EN/SO 15883-1

STATT € 4.100,-

2.995,-

Steuereinheit ESI

- mit 5 Standard- und 10 Spezialprogrammen
- Thermodesinfektion mit A0-Wert

Frischwassersystem EDT

- Teilwasserwechsel bei jedem Spülgang für einwandfreie Hygiene

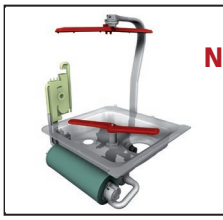

Nachspülsystem ERT

- Druckloser Boiler mit Drucksteigerungs-pumpe für konstanten Nachspüldruck

Osmoseanlage BWT ROC 14
Art.Nr. 139524

STATT € 1.590,-

1.395,-

UMKEHR-OSMOSEANLAGE

- Perfekte Glanz-Ergebnisse bei Gläsern und Geschirr
- Längere Lebenszeit der Anlagen
- Geringere Wartungskosten
- **Reduziert:** Spülmittelverbrauch
- **Reduziert:** Energieverbrauch
- Perfekte Hygiene
- Leistung bei 15° C = 150 l /h

Modell	Artikelnummer	Anschlusswert	Wasserverbrauch	Maße: B x T x H (mm)	Waschtank	Listenpreis €	Aktionspreis €
RIVER 43 CDE	135518	3,5 kW / 230 V	1,6 L	466 x 556 x 695	8 L	~~3.180~~,-	2.255,-
RIVER 43 TDE	135519	3,5 kW / 230 V	1,6 L	466 x 556 x 695	8 L	~~3.500~~,-	2.497,-
RIVER 63 CDE	135522	7,9 kW / 400 V	1,9 L	600 x 600 x 820	15 L	~~4.100~~,-	2.995,-
RIVER 63 TDE	135523	7,9 kW / 400 V	1,9 L	600 x 600 x 820	15 L	~~4.465~~,-	3.250,-

SPÜLSYSTEME

RIVER DURCHSCHUBSPÜLER/UNIVERSALSPÜLER

- **Doppelwandige Konstruktion ECC aus rostfreiem Edelstahl CNS 1.4301** für reduzierte Geräuschemission (59db)
- **Doppelwandige, federunterstützte Tür EHS** mit Dichtung und ergonomischem Türgriff
- **Tiefgezogener Hygiene-Waschtank und Korbführung ECC**
- **Eingebautes Nachspülmittel- und Spülmittel-Dosiergerät EDD**
- Thermostopp-Funktion
- **Tanksiebe aus Edelstahl**
- **Ablaufpumpe**
- **Hotwash-System EHW:** Neues Heizsystem für kürzere Spülzeiten und schnellere Trocknung des Spülguts
- **Elektronische Steuerung ESI**
- **Frischwassersystem EDT:** Teilwasserwechsel bei jedem Spülgang für einwandfreie Hygiene
- **Filtersystem ETF:** effektives 3-Stufen Filtersystem zur permanenten Reinigung d. Waschlauge reduziert Reinigerverbrauch u. Verschmutzung d. Waschdüsen
- **Waschsystem EWT** reduziert den Wasser- u. Reinigerverbrauch um bis zu 30 %
- **Nachspülsystem ERT** Druckloser Boiler mit Drucksteigerungspumpe für konstanten Nachspüldruck u. Temperatur von 85° C
- **Ergonomisches Haubenliftsystem ELS (RIVER 83 CDE)**

RIVER 83 CDE

STATT € 6.300,-

4.320,-

KORBMASSE:
- 500 x 500 mm

THERMO-DESINFEKTION

EN/SO 15883-1

RIVER 346 CDE

STATT € 7.950,-

6.320,-

30% ENERGIE SPAREN

KORBMASSE:
- 560 x 630 mm

MISTRAL 241 LX CDE

KORBMASSE:
- 500 x 600 mm

STATT € 4.646,-

3.120,-

Modell	Art.-Nr.	Anschlusswert	Wasserverbrauch	Einschubhöhe	Maße: B x T x H (mm)	Listenpreis €	Aktionspreis €
RIVER 83 CDE	135524	10,2 kW / 400 V	2,4 L	465 mm	633 x 755 x 1565	~~6.300,-~~	**4.320,-**
RIVER 83 CDE NRG	135526	10,2 kW / 400 V	2,4 L	465 mm	633 x 755 x 2264	~~8.460,-~~	**5.990,-**
RIVER 346 CDE	139219	10,5 kW / 400 V	3,0 L	850 mm	720 x 780 x 1930	~~7.950,-~~	**6.320,-**
MISTRAL 241 LX CDE	139345	8,8 kW / 400 V	2,5 L	405 mm	600 x 700 x 850	~~4.646,-~~	**3.120,-**

SPÜLSYSTEME

BWT SYSTEM BESTMAX (Entkarbonisierung)

- Hocheffizienter Kalkschutz für **Kaffeemaschinen, Kombidämpfer, Eiswürfler**
- **Entfernt unerwünschte Begleitstoffe** im Wasser **(Kalk, Chlor, Natrium, etc.)**
- **Einsteiger-Set** bestehend aus platzsparendem Multi-Stage-Filter, Schlauchset, Kontrollwasserzähler, Filterkopf
- Wechsel-Filterkartuschen in verschiedensten Größen ab Lager erhältlich

Modell	Art.-Nr.	Kapazität A	Kapazität B	Preis €
Set XL	140357	4.690 lt.	6.800 lt.	338,-
Set 2XL	140358	8.270 lt.	12.000 lt.	405,-

Kapazität Liter für A) Kombidämpfer (25% Verschnitt) bzw. B) Espressomaschinen (45% Verschnitt) bei 10°dH

BESTCLEAR SYSTEM (Voll- bzw. Teilentsalzung)

- Hocheffizienter Kalkschutz für **Gläser- und Geschirrspüler**
- **Entfernt unerwünschte Begleitstoffe** im Wasser **(Kalk, Salz, Chlor, Chloride, Partikel, Gips, etc.)**
- **Einsteiger-Set** bestehend aus Mischbett-Filtersystemkartusche, Schlauchset, Kontrollwasserzähler, Filterkopf
- Wechsel-Filterkartuschen in 2 Größen ab Lager erhältlich

Modell	Art.-Nr.	Kapazität *	Preis €
Set 2XL	140359	9.720 lt.	341,-
Set 2XL Extra	140360	3.300 lt.	341,-

*Kapazität in Litern für gewerbliche Spülmaschinen bei 10°dH (10% Verschnitt)

SYSTEMREINIGER 7200 ECO

SICHERES SPÜLEN – Für Sie & die Umwelt.

- **Ökologisches Reinigerkonzentrat** mit ausgezeichneter Schmutz- und Fettlösekraft
- Höchste Arbeitssicherheit, ungefährliche Anwendung
- **Keine Verätzungsgefahr** - sanft wie Handspülmittel, hohe Materialschonung
- Verhindert nachhaltig Verkalkung
- Frei von NTA, Chlor, Phosphat
- Anwendung mit Systemklarspüler GT700
- Keine Transportvorschriften!

Modell	Art.-Nr.	Gebinde	Wasserhärte	Preis €
7200	138945	Kan. 11 Kg	0-12°dH	54,90

SYSTEMKLARSPÜLER GT700 ECO

SICHERES SPÜLEN – Für Sie & die Umwelt.

- **Ökologisches,** neutral eingestelltes und geruchloses Glanztrocknerkonzentrat
- Höchste Arbeitssicherheit, ungefährliche Anwendung
- **Keine Verätzungsgefahr!**
- Gewährleistet Hochglanz und beste Ergebnisse ab 65° C Spültemperatur
- Frei von NTA, Chlor, Phosphat
- Schaumzügelnde Wirkung
- Anwendung mit Systemreiniger 7200
- Keine Transportvorschriften!

Modell	Art.-Nr.	Gebinde	Wasserhärte	Preis €
GT700	138944	Kan. 10 Kg	0-12°dH	49,90

WEBER
GROSSKÜCHEN GESMBH

A-7501 Rotenturm a.d.Pinka, Brunnengasse 13
Tel. 0 33 52 / 352 51, Fax 31 467
E-mail: office@weber-grosskuechen.at

Preisgültigkeit bis 30.06.2021 / Ab Werk Schörfling, Österreich. Verkauf nur solange der Vorrat reicht. Alle angegebenen Preise sind Kassapreise exkl. MwSt. Es gelten die Allg. Geschäftsbedingungen. Gewährleistung 12 Monate auf Ersatzteile (24 Monate bei entsprechender Kennzeichnung). Auf Wunsch: Lieferung und Montage gegen Aufpreis. Vorbehaltlich Satz- u. Druckfehler

Design: www.designundkonzept.at